

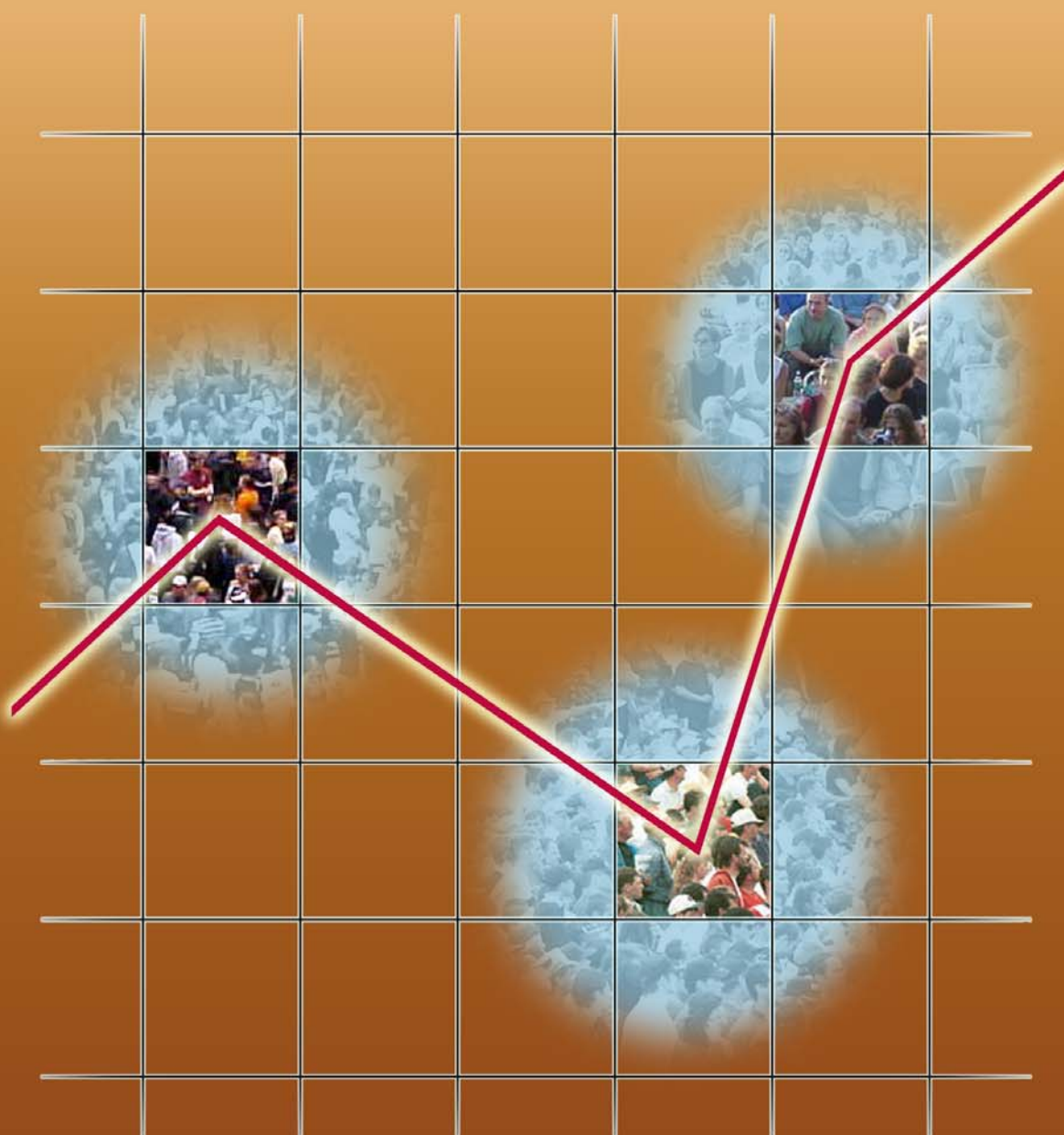

Rijksdienst voor  
Kinderbijslag  
voor Werknemers

# DEMOGRAFISCH VERSLAG 2006

STATISTISCHE REEKSEN 1996 - 2006



Tellingen 2007

## **Inleiding**

De RKW maakt jaarlijks een demografische telling van de gezinnen en de kinderen voor wie betaald wordt in het stelsel van de kinderbijslag voor werknemers. Hiertoe worden de relevante gegevens geleverd door de 22 vrije kinderbijslagfondsen, de 2 bijzondere fondsen actief in hun specifieke sector (dokwerkers en binnenscheepvaart) en alle betaaldiensten van de RKW. De demografische gegevens hebben betrekking op de “ingeschreven gevallen”, dus naast de werkelijk betaalde gevallen ook die waar om een of andere reden niet is betaald<sup>1</sup>. De gegevens over het stelsel van de gewaarborgde gezinsbijslag zijn rechtstreeks van de Rijksdienst afkomstig.

De RKW publiceert periodiek statistieken over het stelsel van de werknemers evenals over het stelsel van de gewaarborgde gezinsbijslag (residuaire stelsel opgericht voor gezinnen die in geen enkel ander Belgisch of buitenlands stelsel een recht kunnen openen).

Aan de hand van dit verslag kan men zich een duidelijk en exact beeld vormen van de grote tendensen in de evolutie van de verschillende actoren betrokken bij de toekenning van kinderbijslag. Het is een betrouwbaar en objectief instrument, een onmisbare steun bij de besluitvorming op het vlak van gezinsbeleid, maar ook een instrument voor het evalueren van het gevoerde beleid.

### **I. Het stelsel van de werknemers**

Dit eerste deel behandelt achtereenvolgens de evolutie van de effectieven met betrekking tot de diverse actoren betrokken bij de werking van het stelsel (aangesloten werkgevers, onderworpen werknemers, rechthebbenden op kinderbijslag, bijslagtrekkende gezinnen en rechtgevende kinderen).

Eerst worden de grote tendensen uiteengezet die blijken uit een analyse van de laatste statistische resultaten (jaar 2006), vergeleken met die van de vorige jaren (2005 en 1996). Voor de gezinnen worden de gegevens geanalyseerd per toegekende schaal en voor de kinderen op basis van leeftijdsgroep, rang en toegekende schaal.

Het verslag behandelt ook de gegevens met betrekking tot het kraamgeld en de adoptiepremies, evenals de schoolpremies die in het stelsel werden toegekend. Die laatste zijn nieuwe uitkeringen, die sinds 2006 aan de gezinnen worden toegekend.

---

<sup>1</sup> Hierdoor kan men een zo correct mogelijke raming van de begroting maken, rekening houdend met, naast de dossiers waarvoor betaald is op de datum van de telling, die waarvoor zou moeten betaald worden na verificatie van het dossier (ontbrekende of slecht ingevulde formulieren...).

## **1. Globale evolutie van de effectieven**

Tabel 1 geeft de globale effectieven op 31 december 2006 van de aangesloten werkgevers in het stelsel, van de rechthebbenden die een recht op kinderbijslag openen, van de bijslagtrekkende gezinnen en van de rechtgevende kinderen. Verder geeft het de evolutie van deze effectieven ten opzichte van de resultaten van het jaar 2005 en die van het jaar 1996 (periode van 10 jaar).

**Tabel I : Evolutie van de globale effectieven in vergelijking met 2005 en 1996**

	Effectieven	Effectieven	Effectieven	2005 – 2006		1996 - 2006	
	op 31.12.1996	op 31.12.2005	op 31.12.2006	Variatie in abs. aant.	Variatie in %	Variatie in abs. aant.	Variatie in %
Aangesloten werkgevers	224.681	234.227	237.709	+3.482	+1,46	+13.028	+5,80
Rechthebb.	1.021.350	1.048.915	1.058.748	+9.833	+0,93	+37.398	+3,53
Bijslagtr. gezinnen	1.032.524	1.074.718	1.086.314	+11.596	+1,07	+53.790	+4,95
Rechtgev. kinderen	1.827.118	1.875.285	1.890.433	+15.148	+0,80	+63.315	+3,47

In 10 jaar bleven de effectieven van de voornaamste actoren van het stelsel onafgebroken stijgen. Hoofdzakelijk tussen 1996 en 2006 steeg het aantal gezinnen dat kinderbijslag kreeg met 53.790 (+4,95%) en kent men 63.315 rechtgevende kinderen meer (+3,47%).

Op één jaar noteren we ook een vrij grote toename van deze effectieven van ongeveer een percent.

## **2. De aangesloten werkgevers**

In 2006 telde het stelsel van de kinderbijslag voor werknemers 237.724 aangesloten werkgevers, een stijging over tien jaar met 5,81%, zoals blijkt uit de volgende tabel.

**Tabel II : Evolutie van het aantal aangesloten werkgevers (1996=100)**

Jaar	Onderworpen aan sociale zekerheid	Hoofdelijke bijdragen <sup>2</sup>	Totaal	Index
1996	224.662	19	224.681	100,00
1997	228.051	19	228.070	101,51
1998	231.125	19	231.144	102,88
1999	232.507	18	232.525	103,49
2000	231.757	18	231.775	103,16
2001	224.133	16	224.149	99,76
2002	223.640	17	223.657	99,54
2003	226.056	17	226.073	100,62
2004	230.962	15	230.977	102,80
2005	234.227	15	234.242	104,26
2006	237.709	15	237.724	105,81

### **3. De rechthebbenden**

Het aantal rechthebbenden in het stelsel van de werknemers steeg over een decennium met 37.398 (+3,53%). Tussen 2005 en 2006 was dit een stijging met 9.833 (+0,93%) (zie tabel 1).

**Tabel III: Verdeling van de rechthebbenden volgens aantal kinderen in 2006 en 1996**

Rechthebbenden die het recht openen voor	Verdeling 2006		Verdeling 1996	
1 kind	45,23%	478.861	45,91%	468.946
2 kinderen	37,62%	398.299	36,96%	377.510
3 kinderen	12,50%	132.380	12,19%	124.466
4 kinderen en +	4,65%	49.208	4,94%	50.428
<b>Totaal</b>	<b>100,00%</b>	<b>1.058.748</b>	<b>100,00%</b>	<b>1.021.350</b>

In 1996 en 2006 is het aantal rechthebbenden voor één kind in minder sterke mate toegenomen (+2,11%) dan dat van de rechthebbenden voor twee kinderen (+5,51%) en drie (+6,36%).

<sup>2</sup> Bepaalde werknemers zijn niet onderworpen aan de sociale zekerheid maar wel aan de samengeordende wetten betreffende de kinderbijslag voor loonarbeiders. Het betreft voornamelijk het vastbenoemd personeel van de NMBS, het academisch personeel van de universiteiten en sommige andere instellingen. Hun werkgever moet voor hen een "hoofdelijke" bijdrage storten aan het fonds waarbij hij is aangesloten.

#### **4. Bijslagtrekkende gezinnen**

Het aantal bijslagtrekkende gezinnen steeg tussen 1996 en 2006 met 4,95%, een stijging van 1,07% ten opzichte van 2005 (zie tabel 1).

Het is interessant te noteren dat men in 1996 een verschil kende van 11.174 tussen de bijslagtrekkende gezinnen en de rechthebbenden. In 2006 bedroeg dit verschil 27.566. Deze aanzienlijke verschillen kunnen verklaard worden door het feit dat wegens de sociale evolutie (meer echtscheidingen en feitelijke gezinnen) meer en meer rechthebbenden een recht openen voor kinderen in verschillende gezinnen. Zo telde men in 1996 1,01 bijslagtrekkend gezin per rechthebbende tegen 1,03 in 2006.

##### **4.1. Gewone schaal**

89,20% van de gezinnen die kinderbijslag ontvangen aan de gewone schaal krijgen die op basis van arbeidsprestaties. De twee grootste groepen zijn vervolgens de gezinnen die kinderbijslag ontvangen op basis van meer dan zes maanden volledige werkloosheid (5,53%) en op basis van invaliditeit (2,36%). Deze twee laatste categorieën omvatten de gezinnen met inkomsten boven de toegelaten grenzen om sociale toeslagen te ontvangen.

In vergelijking met 2005 veranderde er weinig. Over tien jaar stelt men echter vast (zie bijlage tabel 30) dat de gezinsgrootte daalde in alle categorieën, behalve die van de gepensioneerden waar de gezinsgrootte steeg van 1,27 kinderen per gezin in 1996 naar 1,28 in 2006.

In het algemeen daalde de grootte van de gezinnen die de gewone schaal kregen tussen 1996 en 2006, van 1,76 naar 1,74.

**Tabel IV: Verdeling van de gezinnen die de schaal artikel 40 ontvangen (gewone schaal) op 31.12.2006**

	Effectieven	Relatief aandeel in art. 40 in %	Relatief aandeel in het stelsel in %	Gezinsgrootte (kinderen/gezin)	
				2006	1996
Arbeidsprestaties	794.677	89,20	73,15	1,76	1,79
Wezen	5.052	0,57	0,47	1,36	1,37
Minder dan 6 maand volledig werklozen	13.712	1,54	1,26	1,69	1,72
Meer dan 6 maand volledig werklozen	49.241	5,53	4,53	1,69	1,72
Gepensioneerden	7.263	0,82	0,67	1,28	1,27
Invaliden	20.986	2,36	1,93	1,62	1,61
<b>Totaal</b>	<b>890.931</b>	<b>100,00</b>	<b>82,01</b>	<b>1,74</b>	<b>1,77</b>

#### **4.2. Verhoogde schaal**

De kinderbijslagreglementering onderscheidt drie types van verhoogde schaal:

- de eerste wordt uitgekeerd aan langer dan zes maand werklozen en aan gepensioneerden met inkomsten die een bepaalde grens niet overschrijden (art. 42bis);
- de tweede wordt uitgekeerd aan invaliden met inkomsten die een bepaalde grens niet overschrijden (art. 50ter);
- de derde wordt uitgekeerd aan wezen van wie de overlevende ouder niet is hertrouwd en geen feitelijk gezin heeft gevormd (art. 50bis).

##### **4.2.1. Werklozen en gepensioneerden (art. 42bis)**

In 2006 telde men 116.886 gezinnen die kinderbijslag ontvingen aan de schaal van artikel 42bis op basis van werkloosheid en 5.437 op basis van een pensioen, of 5.303 gezinnen van werklozen minder dan in 2005 (-4,34%), maar slechts 77 gezinnen van gepensioneerden minder ten opzichte van hetzelfde jaar (-1,40%).

Over tien jaar (1996-2006) stelt men echter vast dat het aantal gezinnen van werklozen is gestegen met 16.484 (+16,42%) en dat van de gezinnen van gepensioneerden met 214 (+4,10%).

Ook de grootte van deze gezinnen veranderde over tien jaar. Zo neemt de gezinsgrootte bij werklozen af, van 1,89 kinderen per gezin in 1996 naar 1,83 in 2006.

De gezinsgrootte bij de gepensioneerden neemt toe en stijgt van 1,49 in 1996 naar 1,59 kinderen per gezin in 2006.

#### **4.2.2. Invalide werknemers (art. 50ter)**

In 2006 telde men 38.059 bijslagtrekkende gezinnen van invalide werknemers, tegen 37.054 in 2005, een toename met 1.005 (+2,71%).

In de loop van het bestudeerde decennium steeg het aantal van deze gezinnen met 5.864 (+18,21%). Dit kan verklaard worden op basis van multifactoriële criteria, waaronder de wijzingen van de betrokken regelgeving (nieuwe berekeningswijze van de invaliditeit...) en het gewijzigde socio-economisch statuut (gezinnen met inkomsten die de toegelaten grens niet meer overschrijden...).

Van alle bijslagtrekkende gezinnen daalde de grootte hier daarentegen het meest tussen 1996 en 2006, van 1,90 naar 1,78.

#### **4.2.3. Wezen (art. 50bis)**

De groep van gezinnen met een of meer wezen die verhoogde wezenbijslag krijgen is de enige waarvan het aantal daalde ten opzichte van het jaar 2005. Hun aantal daalde namelijk van 35.058 in 2005 naar 34.258 in 2006 (-5,80%). Zoals we zullen zien in het punt over de rechtgevende kinderen, komt dit voornamelijk door de daling van het aantal rechtgevend en ouder dan 25, een specifieke groep binnen deze categorie (zie blz. 18).

Over tien jaar daalde het aantal van deze gezinnen met 1.398. Hun grootte daalde ook, van 1,32 naar 1,30 kinderen per gezin.

### **5. De rechtgevende kinderen**

Tussen 1996 en 2006 steeg het aantal rechtgevend en van 1.827.118 naar 1.890.433, een toename met 3,47 %. De stijging is het grootst, +9,78 %, bij de rechtgevend en op de verhoogde schalen, terwijl dit maar 2,19 % is bij de rechtgevend en op de gewone schaal.

**Tabel V: Evolutie van de effectieven van de rechtgevende kinderen ten opzichte van 2005 en 1996**

Categorie van schaal	1996	2005	2006	1996-2006	2005-2006
	Abs. aant.	Abs. aant.	Abs. aant.	Variatie in %	Variatie in %
Gewone schaal	1.521.073	1.529.662	1.554.450	+2,19	+1,62
Verhoogde schalen	306.045	345.623	335.983	+9,78	-2,79
Totaal	1.827.118	1.875.285	1.890.433	+3,47	+0,81

**Grafiek 1 : Evolutie van de effectieven van de rechtgevende kinderen volgens de schaal (1996=100)**

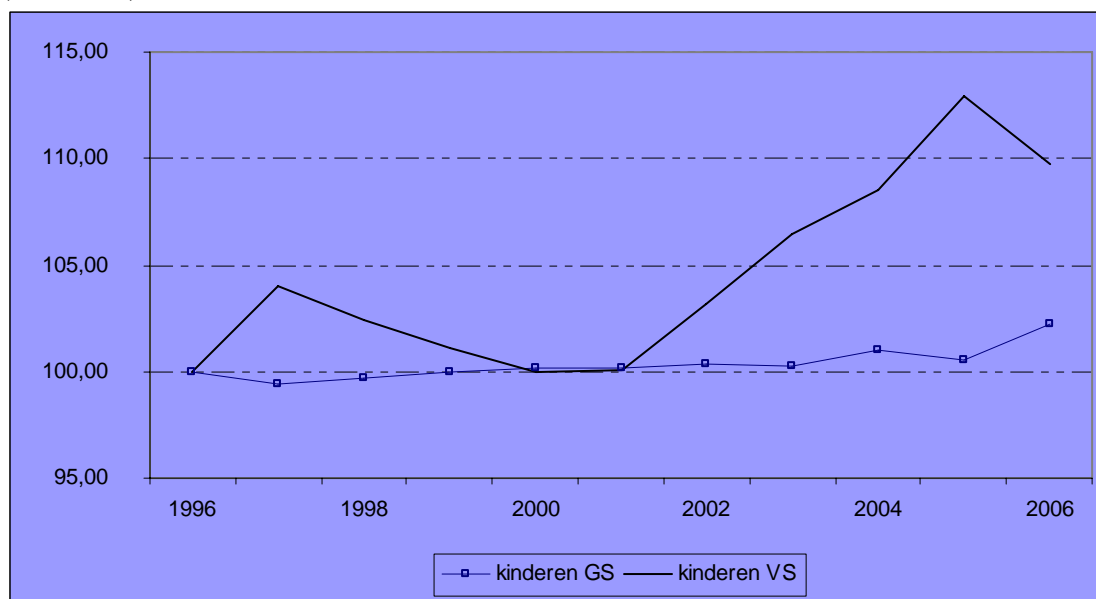

Grafiek 1 geeft de evolutie weer van het aantal rechtgeevenden van 1996 tot 2006, naar gelang de gewone of de verhoogde schaal is toegekend. Men stelt vast dat het aantal rechtgeevenden op de verhoogde schalen tussen 2001 en 2005 onafgebroken steeg, om vanaf 2006 weer te dalen. Dit kan verklaard worden door de toename van het aantal betrokken gezinnen, maar ook door de trimestrialisering van het recht en de alsmaar toenemende uitbreiding van de toekenningsvoorwaarden, wat bewijst wat uit een recente studie van de Rijksdienst<sup>3</sup> blijkt, dat de toename van het aantal rechtgeevenden op de sociale toeslag van artikel 42bis (werklozen) niet het gevolg is van een toename van het aantal werklozen op zich, maar van de gestage uitbreiding van de toekenningscriteria. De daling vastgesteld in 2006 is echter verbonden met de afname van het aantal door de RVA vergoede werklozen (-7.739).

<sup>3</sup> RKW, Focus 2007-3, *Evolutie van de werklozen in de kinderbijslagregeling voor werknemers*, 2007



## 5.1. Verdeling volgens leeftijd

In verband met de leeftijden toont grafiek 2 dat drie leeftijdsklassen in ongeveer dezelfde verhouding 84,40% van het hele stelsel vertegenwoordigen. Minder goed vertegenwoordigd zijn de kinderen van 6 tot 12 jaar met 27,70%, maar vooral de jongeren van 18 tot 25 jaar met 14,95%. In vergelijking met 1996 is er weinig verandering en enkel het aandeel van de kinderen van 12 tot 18 steeg van 26,83 % naar 28,31 % in 2006.

**Grafiek 2 : Verdeling van de effectieven van de rechtgevendende kinderen volgens leeftijdsklasse in 1996 en 2006**

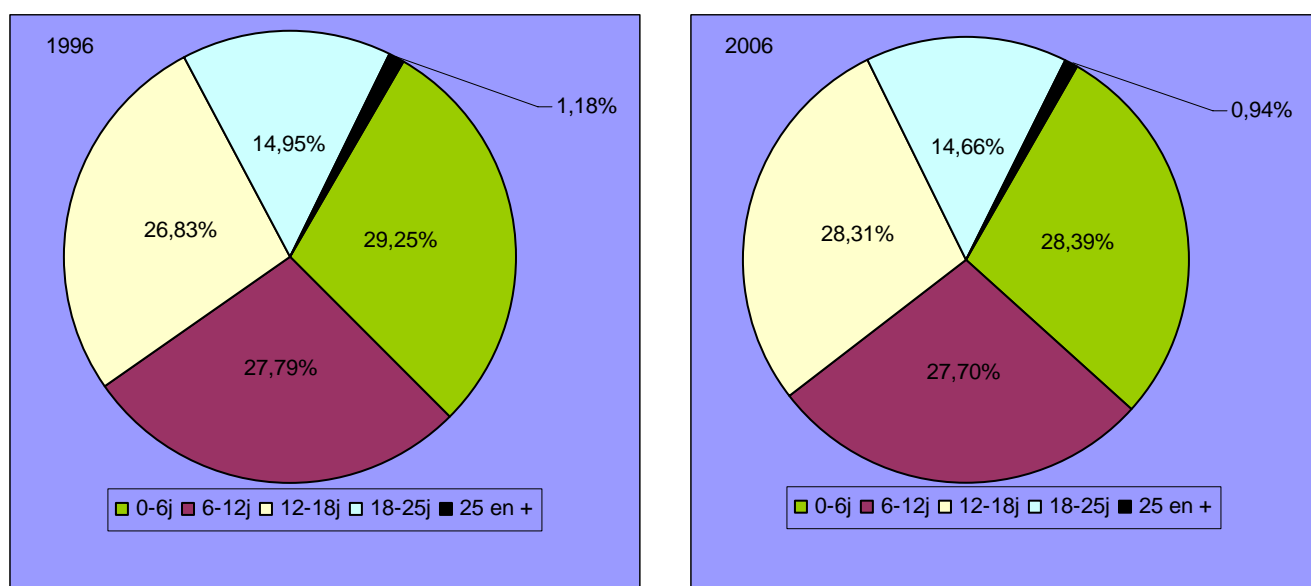

In vergelijking met 2005 zijn er 10.150 kinderen jonger dan 6 meer, terwijl hun aantal in 1996 maar steeg met 2.419.

Dit wordt verklaard door het feit dat tussen 1996 en 2002, en ondanks enkele sporadische stijgingen, het aantal geboorten bleef dalen. Sinds 2002 stijgt het aantal geboorten echter.<sup>4</sup>

Bij de jongeren van 18 tot 25 jaar stelt men ook een stijging vast van hun relatieve aandeel over tien jaar, van 26,83% naar 28,31%. In een recente analyse toonde de RKW de redenen aan van deze evoluties<sup>5</sup>. Het betreft onder andere de gestage toename van het aantal studenten in het hoger onderwijs.

<sup>4</sup> Zie RKW, Focus 2006-2, *Een vooruitblik naar de toekomst... Op basis van actuele tendensen en prognoses*

<sup>5</sup> Zie RKW, Focus 2006-3, *Het kinderbijslagstelsel van de zelfstandigen en dat van de werknemers – Vergelijkende studie van de wetgeving en de evolutie van de effectieven*, blz. 10 en volgende.

## 5.2. Verdeling volgens rang

**Tabel VI : Verdeling van de rechtgevende kinderen volgens rang**

	1996		2006	
	Abs.	%	Abs	%
Rang 1	1.016.566	55,64	1.072.866	56,75
Rang 2	553.777	30,29	575.737	30,46
Rang 3 en volgende	256.775	14,07	241.830	12,79
Totaal	1.827.118	100,00	1.890.433	100,00

De kinderen van rang 1 blijven in de meerderheid in het stelsel met 56,75% van de rechtgegenden in 2006. Over tien jaar bleef dit aandeel trouwens onafgebroken stijgen, zoals blijkt uit grafiek 3.

**Grafiek 3 Evolutie van de rangen (1996=100)**

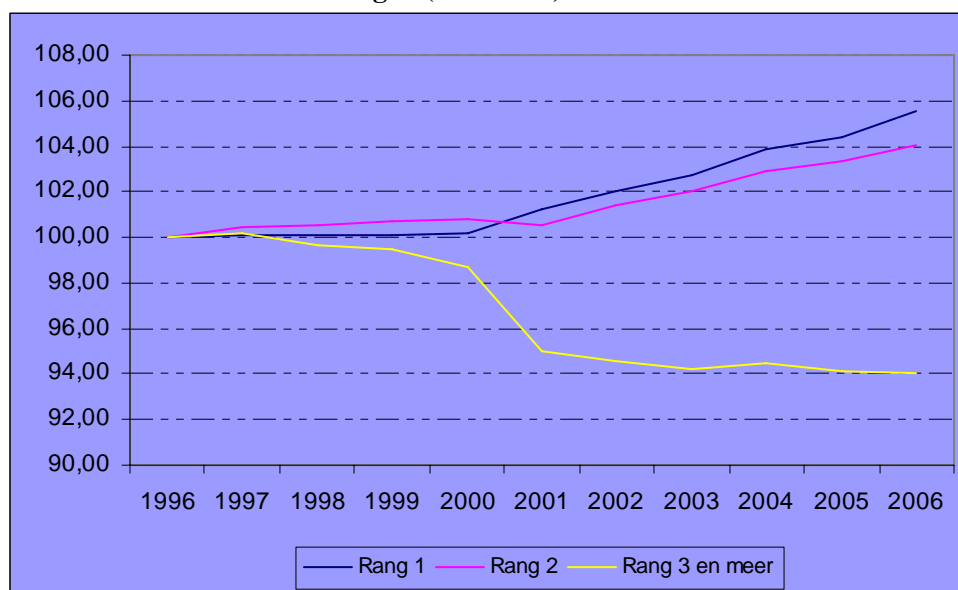

Men stelt vast dat het aantal kinderen van rang 2 sinds 2001 weer stijgt. Het aantal kraamgelden toegekend voor een tweede geboorte neemt overigens toe en vertegenwoordigt in 2006 een kraamgeld op twee<sup>6</sup>.

Het aandeel van de kinderen van rang 3 blijft gestaag dalen, en nog meer uitgesproken in 2001 (-3,77%).

<sup>6</sup> Voor meer uitleg zie RKW, Focus 2006-2, *Een vooruitblik naar de toekomst... Op basis van actuele tendensen en prognoses.*

### **5.3. Rechtgevende kinderen volgens schaal**

#### **5.3.1. Gewone schaal**

In 2006 ontvingen er 1.554.450 kinderen de gewone schaal. De verdeling is als volgt:

**Tabel VII : Verdeling van de kinderen rechtgevend op artikel 40 volgens de basis van toekenning**

	Effectieven	Relatief aandeel in art. 40 in %	Relatief aandeel in het stelsel in %
Arbeidsprestaties	1.397.811	89,92	73,94
Wezen	6.879	0,44	0,36
Minder dan 6 maand volledig werklozen	23.241	1,50	1,23
Meer dan 6 maand volledig werklozen	83.264	5,36	4,40
Gepensioneerden	9.300	0,60	0,49
Invaliden	33.955	2,18	1,80
Totaal	1.554.450	100,00	82,22

De kinderen die rechtgevend zijn op kinderbijslag op basis van arbeidsprestaties vertegenwoordigen ongeveer negen kinderen op tien bij artikel 40 en 73,94 % van alle rechtgevendenden in het werknemersstelsel. Het aandeel van deze groep bij artikel 40 is lichtjes gestegen over een periode van tien jaar (89,06 % in 1996 tegen 89,92 % in 2006). Het aandeel van deze kinderen ten opzichte van het hele stelsel is ook verhoogd (73,38 % in 1996 tegen 73,94 % in 2006).

#### **5.3.1.1. Verdeling volgens leeftijd**

In 2006 vormen drie leeftijdsgroepen 85,47 % van de rechtgevendenden van artikel 40. Het betreft kinderen jonger dan 6 jaar (29,76 %), kinderen van 6 tot 12 jaar (28,02 %) en jongeren van 12 tot 18 jaar (27,69 %).

De grafiek hierna geeft de verdeling van deze rechtgevendenden volgens hun leeftijd voor de jaren 1996 en 2006. Ten opzichte van het hele stelsel zijn de evoluties gelijklopend. Ook hier nam enkel het aandeel van de kinderen van 12 tot 18 jaar toe over deze periode.

**Grafiek 4 : Verdeling van de kinderen rechtgevend op artikel 40 volgens leeftijd in 1996 en 2006 (in %)**

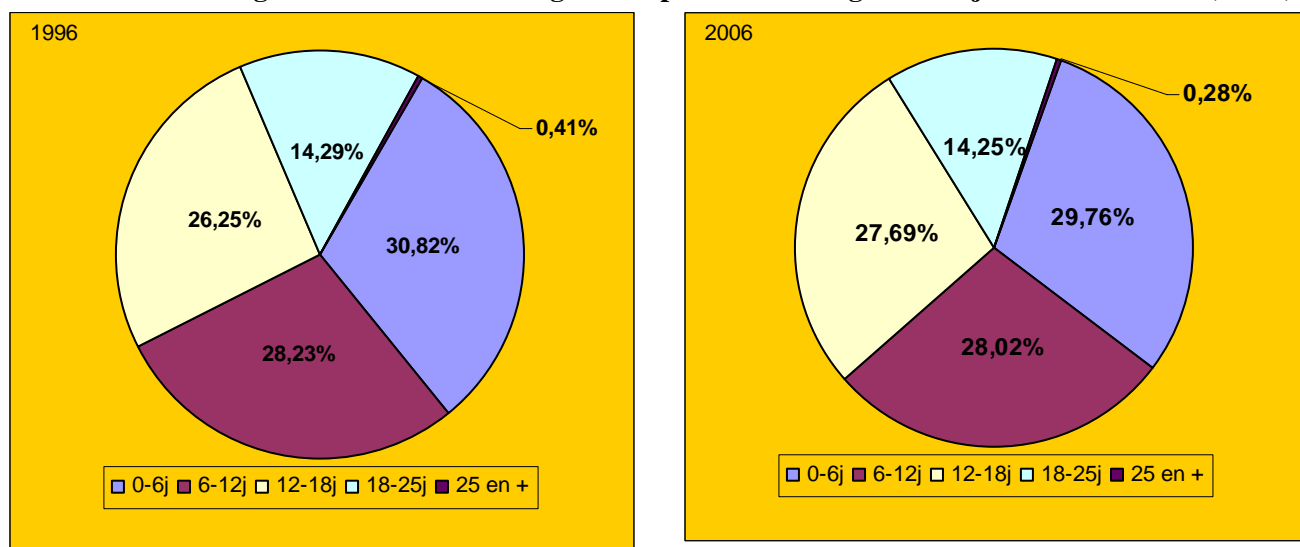

**Tabel VIII : Verdeling van de kinderen rechtgevend op artikel 40 volgens leeftijd (31.12.2006)**

	Effectieven	Relatief aandeel in art. 40 in %	Relatief aandeel in het stelsel in %
0-6 jaar	462.792	29,77	24,48
6-12 jaar	435.775	28,03	23,05
12-18 jaar	430.586	27,70	22,78
18-25 jaar	221.540	14,25	11,72
25 jaar en meer	3.757	0,25	0,20
<b>Totaal</b>	<b>1.554.450</b>	<b>100,-</b>	<b>82,23</b>

In het algemeen zijn de rechtgevend van artikel 40 talrijker in de lagere leeftijdsgroepen dan in het hele stelsel van de werknemers (zie bijlage tabel 41).

### **5.3.1.2. Verdeling volgens rang**

Op het vlak van de rang zijn de meeste kinderen, rechtgevend op de gewone schaal, kinderen van rang 1 (56,54%).

**Tabel IX : Verdeling van de kinderen rechtgevend op artikel 40 volgens rang  
(31.12.2006)**

	1996		2005		2006	
	Abs.	%	Abs.	%	Abs.	%
Rang 1	845.596	55,59 %	863.499	56,45 %	879.234	56,54 %
Rang 2	478.099	31,43 %	482.347	31,53 %	489.109	31,45 %
Rang 3 en meer	197.378	12,98 %	183.816	12,02 %	186.850	12,01 %
Totaal	1.521.073	100,00%	1.529.662	100,00%	1.555.193	100,00%

Terwijl het aantal kinderen van rang 3 of hoger bleef dalen tussen 1996 en 2006, steeg het aantal kinderen van rang 2 gestaag. Er is ook een stijging met 6.762 eenheden tussen 2005 en 2006.

### **5.3.2. Verhoogde schalen**

#### **5.3.2.1. Werklozen en gepensioneerden (art. 42bis)**

Het aantal kinderen rechtgevend op verhoogde kinderbijslag op basis van artikel 42bis bedraagt 222.842. De meesten van hen zijn kinderen van langdurig werklozen (214.203).

Ten opzichte van 2005 daalde dit aantal met 10.967. Over tien jaar steeg het echter met 25.702.

##### **5.3.2.1.1. Verdeling volgens leeftijd**

Op het vlak van de verdeling volgens leeftijd is maar 6,07 % van de kinderen van gepensioneerden jonger dan 6, terwijl deze verhouding bij de kinderen van werklozen 28,07 % is. Aan de andere kant telt men logischerwijze meer rechtgevendenden tussen 18 en 25 jaar bij de categorie van de gepensioneerden, of 38,30 % tegen 12,99 % bij de werklozen.

De groep rechtgevendenden van 6 tot 12 jaar is meer vertegenwoordigd in artikel 42bis (werklozen) dan in het hele stelsel van de werknemers, met 29,47 % tegen 27,70 % en in die van de groep van 12-18 jaar met 39,43 % tegen 28,31 %.

**Tabel X : Verdeling van de kinderen rechtgevend op artikel 42bis volgens leeftijd (31.12.2006)**

	Totaal		Gepensioneerde n		Werklozen		Stelsel	
0 tot 6 jaar	60.660	27,22%	524	6,07%	60.136	28,07%	536.785	28,39 %
6 tot 12 jaar	64.404	28,90%	1.281	14,83%	63.123	29,47%	523.670	27,70 %
12 tot 18 jaar	66.419	29,80%	3.372	39,03%	63.047	29,43%	535.223	28,31 %
18 tot 25 jaar	31.143	13,98%	3.309	38,30%	27.834	12,99%	277.060	14,66 %
Meer dan 25 jaar	216	0,10%	153	1,77%	63	0,04%	17.695	0,94 %
Totaal	222.84	100,00			214.20	100,00	1.890.43	100,00
1	2	%	8.639	100,00%	3	%	3	%

In vergelijking met 1996 (zie tabel 41 in bijlage) is het aandeel van de rechtgevendenden van 12 tot 18 jaar iets hoger (28,18 % in 1996 tegen 29,80 % in 2006). Op die datum was de grootste groep die van 6-12 jaar (29,65 % in 1996 tegen 28,90 % in 2006).

**Grafiek 5: Verdeling van de kinderen rechtgevend op artikel 42bis (werklozen) volgens leeftijd in 1996 en 2006 (in %)**

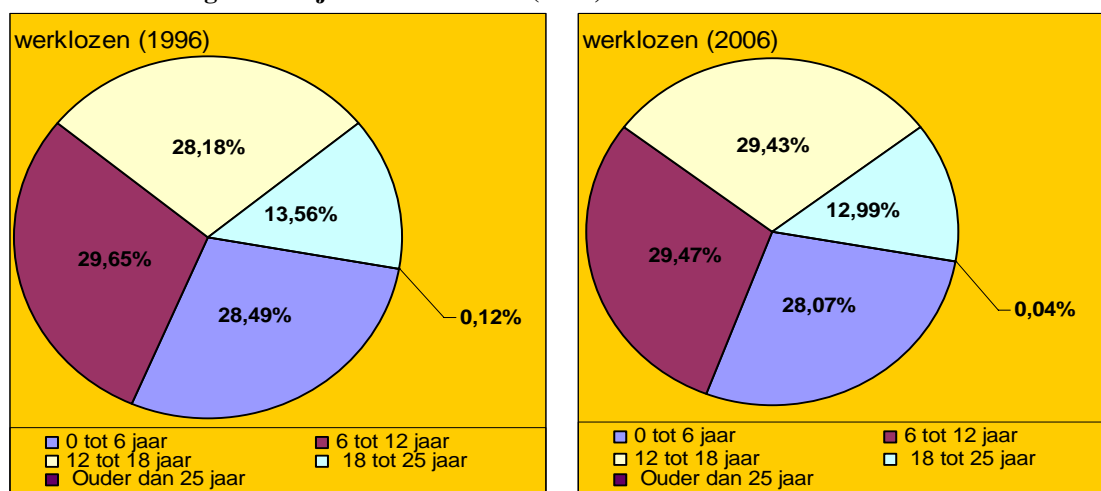

Grafiek 5 geeft de daling weer van het aandeel van de jongeren van 18 tot 25 jaar tussen 1996 (13,56 %) en 2006 (12,99 %). Deze percentages blijven lager dan die van het stelsel voor dezelfde leeftijdsklassen (14,95 % in 1996 en 14,66 % in 2006), ook al volgen ze de algemene neerwaartse tendens. Dit zou kunnen verklaard worden door het feit dat hun ouders minder financiële middelen hebben om hen studies na de leeftijd van 18 jaar aan te bieden.

#### **5.3.2.1.2. Verdeling volgens rang**

De kinderen van eerste rang vormen de grootste groep van de rechtgevendenden van artikel 42bis (54,24 %), wat echter lager is dan de verdeling van het stelsel (56,75 %). Het aandeel van de kinderen van rang 3 of hoger is groter dan in het stelsel met 18,20 % tegen 12,79 %.

**Tabel XI : Verdeling van de kinderen rechtgevend op artikel 42bis volgens de rang (31.12.2006)**

Rang	42 bis		Stelsel	
	Aantal	Percentage	Aantal	Percentage
Rang 1	120.879	54,24	1.072.866	56,75
Rang 2	61.413	27,56	575.737	30,46
Rang 3+	40.550	18,20	241.830	12,79
Totaal	222.842	100,00	1.890.433	100,00

#### **5.3.2.2. Invalide werknemers (art. 50ter)**

De groep kinderen van invalide werknemers die verhoogde kinderbijslag ontvangen (art. 50ter) telde in 2006, 67.823 rechtgevendenden, of 1.613 meer dan in 2005 en 6.760 meer dan in 1996. De grafiek hieronder geeft de evolutie van deze groep weer over tien jaar.

**Grafiek 6 : Evolutie van de effectieven van kinderen rechtgevend op artikel 50ter (1996 = 100)**

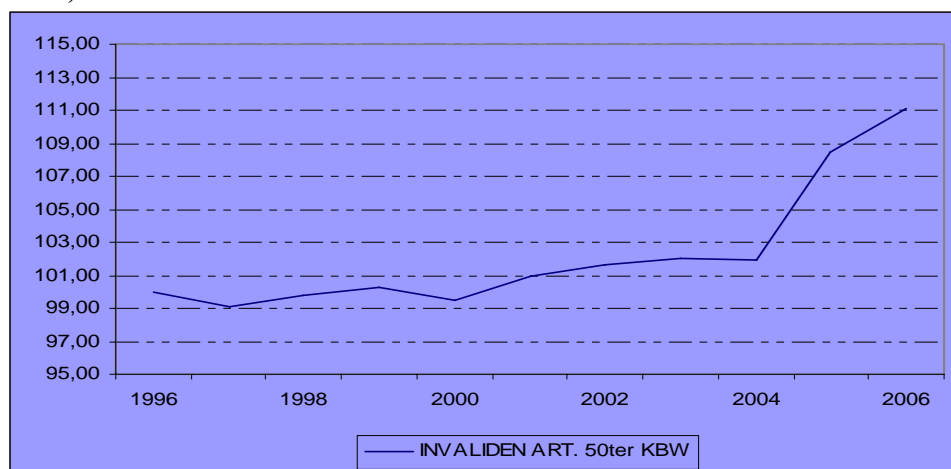

Men stelt vast dat het aantal kinderen van deze categorie bleef stijgen sinds het begin van de jaren 2000. Enkel voor de periode 2004-2006 steeg het met 5.556. Hoewel zowel het aantal kinderen als het aantal gezinnen bleef stijgen, nam de gezinsgrootte af, zoals we al zagen, van 1,96 naar 1,78 tussen 1996 en 2006<sup>7</sup>.

### 5.3.2.2.1. Verdeling volgens leeftijd

**Tabel XII : Verdeling van de kinderen rechtgevend op artikel 50ter volgens leeftijd**

	1996		2005		2006	
	Abs.	%	Abs.	%	Abs.	%
0-6 jaar	9.736	15,35	11.397	17,21	11.732	17,30
6-12 jaar	15.077	24,69	16.842	25,44	17.698	26,09
12-18 jaar	22.091	36,18	24.616	37,18	24.803	36,57
18-25 jaar	13.399	21,94	12.795	19,32	13.068	19,27
Meer dan 25 jaar	1.120	1,83	560	0,85	522	0,77
Totaal	61.063	100,00	66.210	100,00	67.823	100,00

De kinderen van invalide werknemers bevinden zich hoofdzakelijk in de leeftijdsgroep van 12-18 jaar. Hoewel dit aandeel het grootste bleef tussen 1996 en 2006 stelt men echter vast dat de verdeling volgens leeftijd in tien jaar tijd veranderd is. Zo vertegenwoordigden de kinderen jonger dan 6 15,35 % van de effectieven in 1996 en vertegenwoordigen ze in 2006 17,30 %. Tegelijk daalde het aandeel van de 18-25-jarigen van 21,94 % naar 19,27 % tijdens hetzelfde decennium. Dit aandeel blijft echter groter dan voor het hele stelsel.<sup>8</sup>

<sup>7</sup> Zie punt 4.1.2.2.

<sup>8</sup> 14,95 % in 1996 en 14,66 % in 2006.



#### **5.3.2.2.2. Verdeling volgens rang**

Zoals we al zagen daalde de grootte van de gezinnen van invalide werknemers sterk tussen 1996 en 2006. Dit heeft zijn weerslag op de rang van de kinderen. In de loop van de betrokken periode daalde het aandeel van de kinderen van rang 3 of hoger van 24,01 % naar 18,49 %, en steeg die van de kinderen van rang 1, van 50,85 % naar 55,09 %.

Het aantal kinderen van rang 3 of hoger daalde namelijk met 14,47 %, terwijl dat van rang 1 steeg met 20,35 %.

#### **5.3.2.3. Wezen (art. 50bis)**

In 2006 waren er 45.318 wezen die verhoogde wezenbijslag ontvingen tegen 45.604 in 2005 (-0,63 %) en 47.842 in 1996 (-5,28 %).

#### **5.3.2.3.1. Verdeling volgens leeftijd**

De hier vermelde effectieven houden geen rekening met de rechtgevend gehandicapten ouder dan 25, waarvan de meeste wezen zijn.<sup>9</sup> Het betreft gehandicapte rechtgevend geboren voor 1 juli 1966, die in aantal blijven dalen sinds 1998. In 2006 vertegenwoordigden ze 29,12 % van de rechtgevend van artikel 50bis. Dit grote aandeel vervalst de gegevens over de wezen. Het betreft namelijk een groep rechtgevend die niet langer de schaal van artikel 50bis ontvangt sedert 1987.<sup>10</sup>

Als men geen rekening houdt met deze rechtgevend, vertegenwoordigen de jongeren van 12 tot 18 jaar 41,77 % van de wezen van de categorie, gevolgd door de jongeren van 18 tot 25 jaar met 35,21 %.

In vergelijking met 2005 stijgt enkel het aandeel van de wezen jonger dan 6, van 4,84 % naar 4,94 %, <sup>11</sup> de andere categorieën dalen.

---

<sup>9</sup> Zie tabel 41 in bijlage. In 2006 behoorden op 17.695 getelde rechtgevend ouder dan 25 13.938 tot de categorie van de wezen die verhoogde wezenbijslag ontvingen (artikel 50bis), of 78,77 %.

<sup>10</sup> Voor gedetailleerde informatie zie RKW, *Focus 2007-1 De wezen in het kinderbijslagstelsel van de werknemers*.

<sup>11</sup> In absolute cijfers vertegenwoordigt dit een toename met 37.

### 5.3.2.3.2. Verdeling volgens rang

De kinderen van rang 1 vertegenwoordigen nog altijd meer dan drie derden van de effectieven. Het aandeel van de kinderen van de andere rangen blijft dalen, zoals blijkt uit de volgende grafiek. De grootste daling kennen de kinderen van rang 3 en volgende (-22,16%).

**Grafiek 7 : Evolutie van de effectieven van de kinderen rechtgevend op artikel 50bis volgens rang (1996=100)**

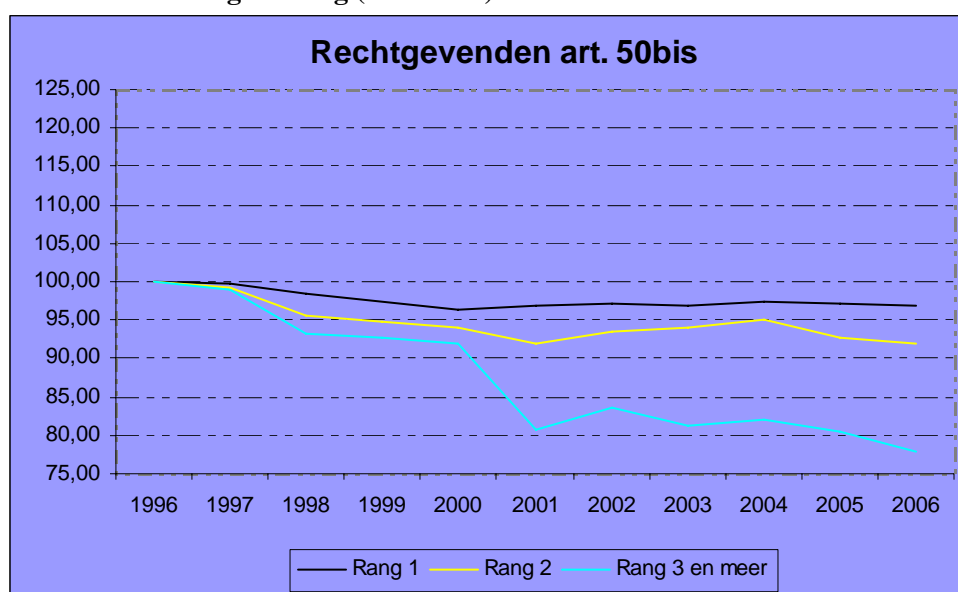

**Tabel XIII : Verdeling van de kinderen rechtgevend op artikel 50bis volgens de rang**

Rang	2006		1996	
	Aantal	Percentage	Aantal	Percentage
Rang 1	35.386	78,08	36.512	76,32
Rang 2	7.298	16,10	7.946	16,61
Rang 3+	2.634	5,82	3.384	7,07
Totaal	45.318	100	47.842	100

## 6. Kraamgeld en adoptiepremie

### 6.1. Kraamgeld

In 2006 werden 96.481 kraamgelden betaald waarvan iets meer dan de helft voor een eerste geboorte (50,99%). In vergelijking met 2005 werden er 2.452 kraamgelden meer toegekend en 3.832 meer dan in 1996. Tabel XIV en grafiek 9 geven deze evolutie weer.

**Tabel XIV : Verdeling van de geboorten volgens rang**

Jaar	Geboorten van rang 1		Volgende geboorten		Totaal	
	Effectieven	Percentage	Effectieven	Percentage	Effectieven	Percentage
1996	45.220	48,81	47.429	51,19	92.649	100
1997	45.976	49,54	46.821	50,46	92.797	100
1998	44.089	49,16	45.591	50,84	89.680	100
1999	45.270	50,25	44.812	49,75	90.082	100
2000	46.356	50,78	44.938	49,22	91.294	100
2001	46.205	50,52	45.250	49,48	91.455	100
2002	45.597	50,85	44.064	49,15	89.661	100
2003	46.221	50,86	44.662	49,14	90.883	100
2004	48.392	51,47	45.619	48,53	94.011	100
2005	48.149	51,21	45.880	48,79	94.029	100
2006	49.198	50,99	47.283	49,01	96.481	100

**Grafiek 8 : Evolutie van de kraamgelden volgens rang (1996=100)**

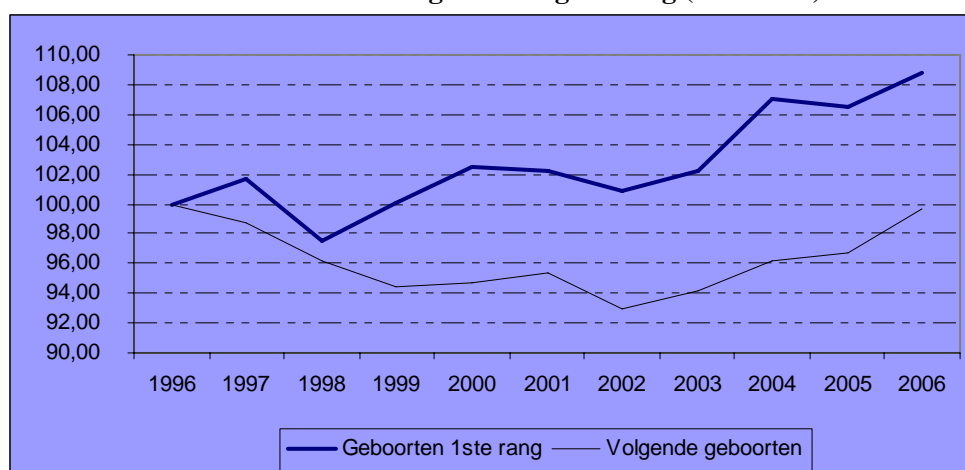

Vanaf 2002 stelt men vast dat het aantal toegekende kraamgelden stijgt, ongeacht de rang, en zo de evolutie volgt van de geboorten. Het aantal kraamgelden toegekend voor een geboorte van rang 2 in 2006 is trouwens ongeveer gelijk aan het aantal toegekend in 1996.

## **6.2. Adoptiepremies**

In 2006 werden 397 adoptiepremies toegekend, of 147 minder dan in 2005 en 190 minder dan in 1996. Deze aanzienlijke daling is te wijten aan de nieuwe verplichtingen inzake adopties, van toepassing sinds 1 september 2005, die meer bepaald een fase tot voorbereiding van de adoptie voorzien (onderhoud, vorming,...) en een evaluatiefase, die het eigenlijke adoptiemoment uitstellen, en de officieuze

weg opheffen<sup>12</sup>. Uit de volgende tellingen zal blijken of het hier gaat om eenvoudig uitstel of een werkelijke daling van het aantal adopties.

Op het vlak van de leeftijd van het geadopteerde kind valt te noteren dat acht premies op tien zijn uitgekeerd voor kinderen jonger dan 6 (306 gevallen).

**Tabel XV : Verdeling van de adopties volgens rang en leeftijd van de geadopteerde kinderen**

<b>Rang</b>	<b>1996</b>	<b>2005</b>	<b>2006</b>
Rang 1	363	333	238
Rang 2 +	209	196	144
Totaal	572	529	382
<b>Leeftijd</b>	<b>1996</b>	<b>2005</b>	<b>2006</b>
0 - 1 jaar	103	132	73
1 - 2 jaar	129	141	97
2 - 3 jaar	66	64	57
3 - 6 jaar	123	90	79
6 - 12 jaar	102	51	46
12 - 18 jaar	30	30	22
18 - 25 jaar	19	21	10
<b>TOTAAL</b>	<b>572</b>	<b>529</b>	<b>382</b>

In verband met de nationaliteit van de geadopteerde kinderen stelt men vast, zoals de grafieken hierna aantonen, dat 31,29 % van hen uit Europa komen tegen 27,46 % in 2006. De premies voor kinderen uit Afrika stegen van 19,58 % naar 29,97 %. Het grootste aandeel blijft dat van kinderen uit Azië, relatief stabiel met 32,17 % in 1996 en 32,49 % in 2006. Het zal interessant zijn de evolutie van deze verdeling te volgen na de verdwijnen van de officieuze weg voor de internationale adoptie vanaf 1 september 2005 en de beperkingen van de adoptie opgelegd door sommige landen (met name China).

<sup>12</sup> De wet van 24 april 2003 tot hervorming van de adoptie en de wet van 13 maart 2003 tot wijziging van het Gerechtelijk Wetboek wat de adoptie betreft. Deze wet is van toepassing vanaf 1 september 2005.

**Grafiek 9 : Verdeling van de adoptiepremies per continent van oorsprong van het geadopteerde kind in 1996 en 2006 (in %)**

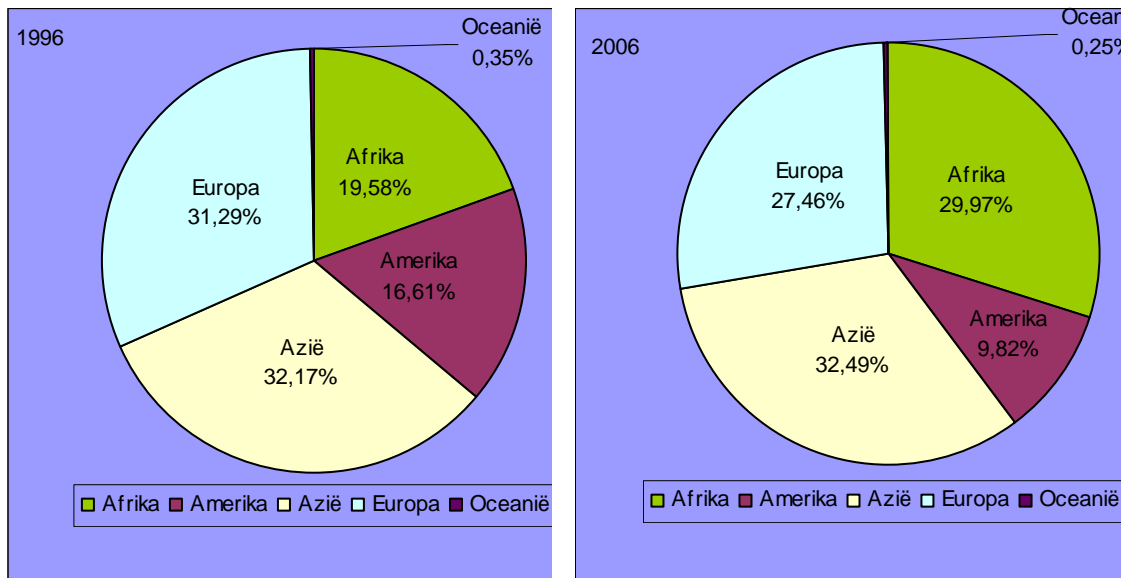

## **7. Schoolpremies**

In 2006 besliste de federale regering jaarlijks aan elk kind van 6 tot 17 een **jaarlijkse verhoging** bij de leeftijdstoelage toe te kennen, schoolpremie genaamd<sup>13</sup>. Op 1 augustus 2006 bedroeg die premie 50 en 70 EUR, naar gelang het kind van 6 tot 11 jaar oud was of van 12 tot 17.

Deze premie is bedoeld om gezinnen met leerplichtige kinderen te helpen met de uitgaven bij het begin van het nieuwe schooljaar.

Niet minder dan 1.042.522 premies werden toegekend in het eerste jaar van de maatregel, 52,36 % ervan aan kinderen van het lager onderwijs en 47,63 % aan kinderen van het secundair onderwijs.

## **8. Geplaatste kinderen**

In 2006 waren 17.378 kinderen ten laste van het stelsel van de werknemers geplaatst, ofwel in een instelling (84,54 %), ofwel bij een particulier<sup>14</sup> (15,46 %).

<sup>13</sup> Koninklijk besluit van 20 juli 2006 tot verhoging van de leeftijdstoelagen bedoeld in de artikelen 44 en 44bis van de samengevoerde wetten betreffende de kinderbijslag voor loonarbeiders, en tot wijziging van het koninklijk besluit van 25 oktober 1971 tot uitvoering van de wet van 20 juli 1971 tot instelling van gewaarborgde gezinsbijslag.

<sup>14</sup> Het betreft enkel kinderen geplaatst bij een particulier en voor wie een forfaitaire bijslag wordt toegekend aan de persoon die de kinderbijslag ontving vóór de plaatsing.

**Tabel XVI : Evolutie van het aantal geplaatste kinderen**

Jaar	Geplaatste kinderen	
	In een instelling	Bij een particulier
2005	12.934	2.388
2006	14.691	2.687

In vergelijking met het vorige jaar stelt men een sterke stijging vast van het aantal geplaatste kinderen (+13,42 %) en meer bepaald in een instelling (+13,58 %). De maatregel trad in werking in 2003 en is geteld sinds 2004. Het is moeilijk om nu de tendensen te bepalen die deze sterke toenames kunnen verklaren.

## **9. Kinderen met een aandoening**

Zoals blijkt uit de volgende tabel is het aantal kinderen met een aandoening die een toeslag ontvangen tussen 1996 en 2006 gestegen met 47,82%.

**Tabel XVII : Evolutie van het aantal kinderen met een aandoening 1996-2006**

Jaar	Totaal	Evolutie	Jaarlijkse variatie	
			Abs.	%
1996	20.573	100,00	-	-
2003	24.780	120,45	+795	+3,31
2004	27.368	133,03	+2.588	+10,44
2005	28.920	140,57	+1.552	+5,67
2006	30.412	147,82	+1.492	+5,16

Deze sterke stijging is het gevolg van de uitbreiding van de toekenningsvoorwaarden wegens de inwerkingtreding op 1 mei 2003 van een nieuwe reglementering<sup>15</sup> voor kinderen geboren na 1 januari 1996<sup>16</sup>. De toekenning van deze uitkeringen is voortaan gebaseerd op een nieuwe berekeningswijze die niet alleen rekening houdt met de aandoening van het kind, maar ook met de gevolgen voor zijn gezinsomgeving.

## **II. Gewaarborgde gezinsbijslag**<sup>17</sup>

De gewaarborgde gezinsbijslag, ingevoerd in 1971, is een vangnet in de sector van de gezinsbijslag. Het biedt aan gezinnen die geen recht op kinderbijslag kunnen openen

<sup>15</sup> Het koninklijk besluit van 28 maart 2003 voerde een nieuwe reglementering in op het vlak van de kinderbijslag voor kinderen met een aandoening ("gehandicapte kinderen" volgens de oude benaming).

<sup>16</sup> De oude reglementering blijft voorlopig en gedeeltelijk van kracht voor kinderen geboren voor die datum en voor kinderen geboren na 1 januari 1996, maar waarvan het dossier niet automatisch herzien wordt (einde van toekenningsperiode,...).

<sup>17</sup> Voor een grondiger analyse van het stelsel van de gewaarborgde gezinsbijslag, zie RKW, *Focus 2007-2, Het stelsel van de gewaarborgde gezinsbijslag*, 2007.

op basis van arbeidsprestaties of daarmee gelijkgestelde situaties in een Belgische of buitenlandse regeling de mogelijkheid deze uitkeringen te krijgen voor hun kinderen.

## 1. De bijslagtrekkende gezinnen

**Tabel XVIII : Evolutie van het aantal bijslagtrekkende gezinnen en rechtgevende kinderen in het stelsel van de gewaarborgde gezinsbijslag (1996-2006)**

Jaar	Bijslagtr. gezinnen	Evolutie 1996=100	Rechtgev.	Evolutie 1996=100	Kinderen per gezin
1996	7.382	100,00	14.992	100,00	2,03
1997	7.878	106,72	16.042	107,00	2,04
1998	7.973	108,01	16.179	107,92	2,03
1999	8.251	111,77	16.769	111,85	2,03
2000	7.034	95,29	14.653	97,74	2,08
2001	6.671	90,37	13.848	92,37	2,08
2002	7.308	99,00	15.080	100,59	2,06
2003	7.649	103,62	15.538	103,64	2,03
2004	7.008	94,93	14.398	96,04	2,05
2005	7.087	96,00	14.600	97,39	2,06
2006	7.998	108,34	16.258	108,44	2,03

In 2006 stegen zowel het aantal gezinnen als het aantal rechtgevende kinderen aanzienlijk: de eerste met 12,85 % en de tweede met 11,36 %. Deze stijgingen zijn groter dan die vastgesteld tussen 1996 en 2006 (+8,34 % voor de gezinnen en +8,44 % voor de kinderen).

**Grafiek 10 : Evolutie van de effectieven van de bijslagtrekkende gezinnen en de rechtgeevenden (1996 = 100)**

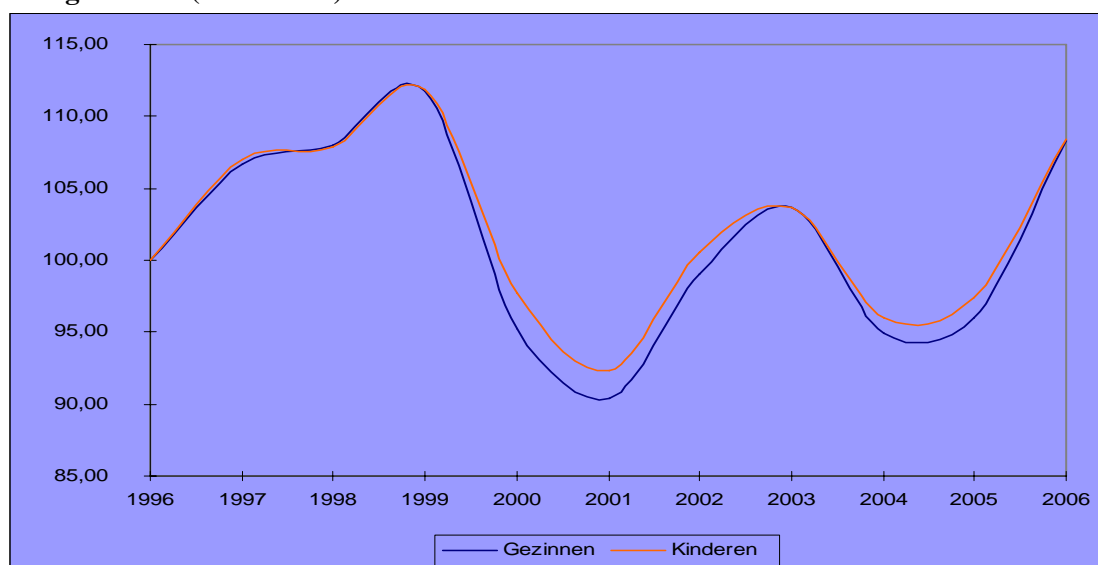

en van de voornaamste verklaringen voor deze sterke stijging is de grotere toevloed van dossiers van politieke vluchtelingen, meer bepaald uit landen van het vroegere Sovjetblok (Tadzjikistan, Oezbekistan, Kazakstan, Kirgizië, Turkmenistan,...) bij de diensten van de RKW. Bovendien worden sinds 2005 op landen die het Europees Sociaal Handvest ondertekenden maar die geen lid zijn van de Europese Unie (Oekraïne, Albanië, Liechtenstein,...) dezelfde criteria toegepast als op de Lidstaten van de Europese Unie en zijn ze dus niet langer onderworpen aan de voorwaarde van minimaal vijf jaar verblijf in België. Als alle andere voorwaarden vervuld zijn, kunnen ze dan ook aanspraak maken op gewaarborgde gezinsbijslag.

## **2. De rechtgevende kinderen**

Met 16.258 rechtgevende kinderen kent het stelsel van de gewaarborgde gezinsbijslag een toename met 1.658 ten opzichte van 2005. Na een sterke daling tussen 2003 en 2004 (-1.140) lijkt de nieuwe stijging ingetreden in 2005 zich voort te zetten en te accentueren. De redenen werden in het vorige punt aangestipt.

### **2.1. Verdeling volgens leeftijd**

Het stelsel van de gewaarborgde gezinsbijslag kent een jongere populatie dan dat van de werknemers. Zo vertegenwoordigt de groep van jonger dan 6 jaar 38,55 % van de rechtgevendenden tegen 28,39 % in het stelsel. De jongeren van 18 tot 25 vertegenwoordigen maar 7,41 % van de rechtgevendenden op gewaarborgde gezinsbijslag tegen 14,66 % in het algemene stelsel.

Te noteren valt echter dat tussen 1996 en 2006 het aandeel van deze beide groepen een omgekeerde evolutie kende. Terwijl het aandeel van de groep van minder dan 6 jaar daalde van 40,94 % naar 38,50 %, steeg dat van 18-25 jaar van 4,83 % naar 7,41 %. De volgende grafiek geeft de evolutie van de effectieven weer per leeftijdsgroep in de loop van deze periode.



**Grafiek 11 : Evolutie van het aandeel volgens leeftijd van de rechtgeevenden (1996 = 100)**

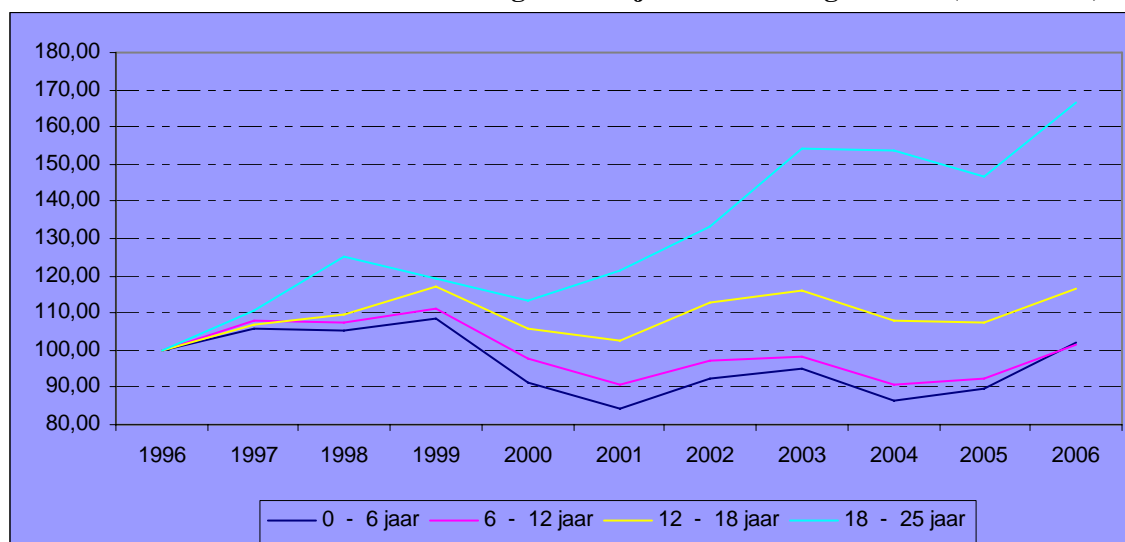

## **2.2. Verdeling volgens rang**

In het stelsel van de gewaarborgde gezinsbijslag stelt men vast dat de kinderen van rang 1 een kleiner aandeel van de rechtgeevenden vertegenwoordigen dan in het stelsel van de werknemers (48,49 % tegen 56,75 %). De kinderen van rang 3 of hoger zijn in verhouding talrijker dan in het algemene stelsel met 24,20 % tegen 12,79 %, of een gemiddelde gezinsgrootte van 2,03 kinderen tegen 1,74 in het algemene stelsel.

## **III. Besluiten**

We stelden vast dat de effectieven van het stelsel van de werknemers sinds 1996 in het algemeen stegen. Bij deze stijgingen noteren we dat het aantal gezinnen steeg met 4,95% en het aantal rechtgevendende kinderen met 3,47%.

De gezinsgrootte kende echter in het algemeen een terugval. Te noteren valt dat de evolutie van onze samenleving, meer bepaald de toename van het aantal echtscheidingen en personen die in een feitelijk gezin leven, ertoe leidt dat meer en meer rechthebbenden een recht op kinderbijslag openen voor kinderen in verschillende gezinnen. Men telde 1,03 gezinnen per rechthebbende in 2006, tegen 1,01 in 1996.

De gezinsgrootte van de invalide werknemers daalde het meest tussen 1996 en 2006. Ze ging van 1,90 naar 1,78 kinderen per gezin terwijl de grootte van alle gezinnen in het stelsel daalde van 1,77 naar 1,74 kinderen per gezin.

De schaal van artikel 42bis (werklozen en gepensioneerden) daalde voor de periode 2005-2006 met 10.967, terwijl tussen 1996 en 2006 het aantal kinderen rechtgevend op deze sociale toeslag steeg met 25.702. Deze schommelingen zijn hoofdzakelijk het gevolg van de categorie van de werklozen die steeg met 24.864 in tien jaar, maar daalde met 10.745 tussen 2005 en 2006.

In 2006 voerde de regering een nieuwe maatregel in voor kinderen rechtgevend op kinderbijslag: de **schoolpremie**. In de loop van dit jaar werden niet minder dan 1.042.522 premies toegekend, 52,36 % voor kinderen van het lager onderwijs en 47,63 % aan kinderen van het secundair onderwijs.

Op het vlak van de gewaarborgde gezinsbijslag moet genoteerd worden dat de effectieven aanzienlijk stegen in vergelijking met 2005 (+911 gezinnen en +1.658 kinderen). Deze sterke stijgingen kunnen verklaard worden door de grote toevloed van politieke vluchtelingen uit het voormalige Sovjetblok.

Terwijl de rechtgegenden van dit stelsel jonger blijven dan die van het stelsel van de werknemers, stelt men echter een verandering vast van de verdeling volgens leeftijd: het aandeel van de groep jonger dan 6 daalde over de periode 1996-2006 van 40,94 % naar 38,50 % en dat van de groep van 18-25 jaar steeg van 4,83 % naar 7,41%.

Het aantal gezinnen en kinderen rechtgevend op gezinsbijslag blijft stijgen om demografische redenen, maar ook wegens de uitbreiding van de toekenningsvoorwaarden die van het kinderbijslagstelsel voor werknemers, aangevuld door het stelsel van de gewaarborgde gezinsbijslag dat een vangnet vormt, een vrijwel universele regeling maken.

BIJLAGE I

**KINDERBIJSLAG  
VOOR WERKNEMERS**

STATISTISCHE REEKSEN  
1996 - 2006

## INHOUD

		<u>Pagina</u>
<b>Aangesloten werkgevers</b>		
Tabel 1	Werkgevers aangesloten bij het stelsel	3
<b>Aangesloten werknemers</b>		
Tabel 2	Werknemers aangesloten bij het stelsel (toestand op 30 juni)	4
Tabel 3	Aangesloten werknemers en bijslagtrekkenden: vergelijking	5
<b>Rechthebbenden op kinderbijslag</b>		
Tabel 4	Rechthebbenden op kinderbijslag volgens het aantal rechtgevende kinderen	6
<b>Bijslagtrekkende gezinnen per categorie van recht en van schaal</b>		
Tabel 5	A. Bestanden in absolute cijfers	7
Tabel 6	B. Verdeling in percentages	8
Tabel 7	C. Jaarlijkse wijzigingen in absolute cijfers	9
Tabel 8	D. Jaarlijkse wijzigingen in percentages	10
<b>Bijslagtrekkende gezinnen volgens het aantal kinderen</b>		
Tabel 9	A. Alle categorieën	11
Tabel 10	B. Arbeidsprestaties	12
Tabel 11	C. Werklozen (alle categorieën)	13
Tabel 12	D. Werklozen van minder dan 6 maanden	14
Tabel 13	E. Werklozen van meer dan 6 maanden art. 40 KBW	15
Tabel 14	F. Werklozen van meer dan 6 maanden art. 42bis KBW	16
Tabel 15	G. Gepensioneerden (alle schalen)	17
Tabel 16	H. Gepensioneerden art. 40 KBW	18
Tabel 17	I. Gepensioneerden art. 42bis KBW	19
Tabel 18	J. Invaliden (alle schalen)	20
Tabel 19	K. Invaliden art. 40 KBW	21
Tabel 20	L. Invaliden art. 50ter KBW	22
Tabel 21	M. Wezen (alle schalen)	23
Tabel 22	N. Wezen art. 40 KBW	24
Tabel 23	O. Wezen art. 50bis KBW	25
Tabel 24	P. Totaal gewone schalen	26
Tabel 25	Q. Totaal verhoogde schalen	27
<b>Rechtgevende kinderen per categorie van recht en van schaal</b>		
Tabel 26	A. Bestanden in absolute cijfers	28
Tabel 27	B. Verdeling in percentages	29
Tabel 28	C. Jaarlijkse wijzigingen in absolute cijfers	30
Tabel 29	D. Jaarlijkse wijzigingen in percentages	31
<b>Gemiddeld aantal kinderen per bijslagtrekkend gezin</b>		
Tabel 30	Gemiddeld aantal kinderen per bijslagtrekkend gezin en per categorie van recht en van schaal	32

	<u>Pagina</u>
<b>Rechtgevende kinderen volgens de rang</b>	
Tabel 31	33
Tabel 32	34
Tabel 33	35
Tabel 34	36
Tabel 35	37
Tabel 36	38
<b>Rechtgevende kinderen per leeftijdsgroep en volgens hun recht</b>	
Tabel 37	39
Tabel 38	40
Tabel 39	41
Tabel 40	42
<b>Rechtgevende kinderen per leeftijdsgroep en volgens de categorie van de rechthebbende</b>	
Tabel 41	43
	44
Tabel 41	44
(vervolg nr. 1)	45
Tabel 41	45
(vervolg nr. 2)	46
Tabel 41	46
(vervolg nr. 3)	47
Tabel 41	47
(vervolg nr. 4)	48
Tabel 41	48
(vervolg nr. 5)	49
<b>Kinderen van minder dan 21 jaar met een aandoening (Art. 47 KBW)</b>	
Tabel 42	49
<b>Geboorten en adopties</b>	
Tabel 43	50
Tabel 44	51
Tabel 45	52
<b>Uitgaven van het stelsel</b>	
Tabel 46	53
Tabel 47	54
Tabel 48	56
Tabel 49	59
Tabel 50	60

**TABEL 1**

KINDERBIJSLAG VOOR WERKNEMERS  
WERKGEVERS AANGESLOTEN BIJ HET STELSEL

*Toestand op 31 december*

<b>JAREN</b>	<b>Aangeslotenen aan de sociale zekerheid</b>	<b>Hoofdelijke bijdragen</b>	<b>TOTAAL</b>	<b>Index</b>
<b>1996</b>	224.662	19	224.681	<i>100,00</i>
<b>1997</b>	228.051	19	228.070	<i>101,51</i>
<b>1998</b>	231.125	19	231.144	<i>102,88</i>
<b>1999</b>	232.507	18	232.525	<i>103,49</i>
<b>2000</b>	231.757	18	231.775	<i>103,16</i>
<b>2001</b>	224.133	16	224.149	<i>99,76</i>
<b>2002</b>	223.640	17	223.657	<i>99,54</i>
<b>2003</b>	226.056	17	226.073	<i>100,62</i>
<b>2004</b>	230.962	15	230.977	<i>102,80</i>
<b>2005</b>	234.227	15	234.242	<i>104,26</i>
<b>2006</b>	237.709	15	237.724	<i>105,81</i>



**TABEL 3**

KINDERBIJSLAG VOOR WERKNEMERS  
**AANGESLOTEN WERKNEMERS EN BIJSLAGTREKKENDEN : VERGELIJKING**

*Toestand op 30 juni*

	Aangesloten werknemers bij het stelsel (1)	Bijslagtrekkenden in de categorie "arbeidsprestaties" (2)	(2) / (1) in %
1996	2.354.229	752.288	31,95
1997	2.381.292	751.366	31,55
1998	2.432.712	755.323	31,05
1999	2.475.499	762.263	30,79
2000	2.530.838	766.965	30,30
2001	2.591.387	773.427	29,85
2002	2.581.231	770.412	29,85
2003	2.556.375	766.787	30,00
2004	2.704.889	773.845	28,61
2005			
2006			



**TABEL 4**  
**KINDERBIJSLAG VOOR WERKNEMERS**  
**RECHTHEBBENDEN OP KINDERBIJSLAG VOLGENS HET AANTAL RECHTGEVENDE KINDEREN**

*Toestand op 31 december*

Rechtheb. met	1996	1997	1998	1999	2000	2001	2002	2003	2004	2005	2006
<b>1 kind</b>	468.946	466.162	465.884	461.835	460.959	460.086	461.696	465.034	471.055	473.742	478.861
in % van het totaal	45,91	45,65	45,60	45,32	45,23	45,15	45,00	45,03	45,13	45,16	45,23
wijziging in %		-0,59	-0,06	-0,87	-0,19	-0,19	0,35	0,72	1,29	0,57	1,08
index 1996 = 100	100,00	99,41	99,35	98,48	98,30	98,11	98,45	99,17	100,45	101,02	102,11
<b>2 kinderen</b>	377.510	378.779	379.360	379.533	380.006	380.967	385.407	388.411	392.098	394.395	398.299
in % van het totaal	36,96	37,09	37,13	37,24	37,29	37,38	37,57	37,61	37,57	37,60	37,62
wijziging in %		0,34	0,15	0,05	0,12	0,25	1,17	0,78	0,95	0,59	0,99
index 1996 = 100	100,00	100,34	100,49	100,54	100,66	100,92	102,09	102,89	103,86	104,47	105,51
<b>3 kinderen</b>	124.466	125.842	126.557	127.236	128.019	128.271	129.103	129.891	131.156	131.632	132.380
in % van het totaal	12,19	12,32	12,39	12,49	12,56	12,59	12,58	12,58	12,57	12,55	12,50
wijziging in %		1,11	0,57	0,54	0,62	0,20	0,65	0,61	0,97	0,36	0,57
index 1996 = 100	100,00	101,11	101,68	102,23	102,85	103,06	103,73	104,36	105,37	105,76	106,36
<b>4 kinderen</b>	34.157	34.342	34.279	34.843	34.816	34.948	35.186	35.133	35.354	35.373	35.482
in % van het totaal	3,34	3,36	3,36	3,42	3,42	3,43	3,43	3,40	3,39	3,37	3,35
wijziging in %		0,54	-0,18	1,65	-0,08	0,38	0,68	-0,15	0,63	0,05	0,31
index 1996 = 100	100,00	100,54	100,36	102,01	101,93	102,32	103,01	102,86	103,50	103,56	103,88
<b>5 kinderen en meer</b>	16.271	16.124	15.646	15.592	15.240	14.813	14.547	14.246	14.058	13.773	13.726
in % van het totaal	1,59	1,58	1,53	1,53	1,50	1,45	1,42	1,38	1,35	1,31	1,30
wijziging in %		-0,90	-2,96	-0,35	-2,26	-2,80	-1,80	-2,07	-1,32	-2,03	-0,34
index 1996 = 100	100,00	99,10	96,16	95,83	93,66	91,04	89,40	87,55	86,40	84,65	84,36
<b>TOTAAL</b>	1.021.350	1.021.249	1.021.726	1.019.039	1.019.040	1.019.085	1.025.939	1.032.715	1.043.721	1.048.915	1.058.748
in % van het totaal	100	100	100	100	100	100	100	100	100	100	100
wijziging in %		-0,01	0,05	-0,26	0,00	0,00	0,67	0,66	1,07	0,50	0,94
index 1996 = 100	100,00	99,99	100,04	99,77	99,77	99,78	100,45	101,11	102,19	102,70	103,66

**TABEL 5**  
**KINDERBIJSLAG VOOR WERKNEMERS**  
**BIJSLAGTREKKENDE GEZINNEN PER CATEGORIE VAN RECHT EN VAN SCHAAL**  
*Toestand op 31 december*

**A. BESTANDEN IN ABSOLUTE CIJFERS**

	1996	1997	1998	1999	2000	2001	2002	2003	2004	2005	2006
<b>Arbeidsprestaties</b>	<b>757.679</b>	<b>753.752</b>	<b>759.089</b>	<b>763.220</b>	<b>770.527</b>	<b>772.469</b>	<b>769.189</b>	<b>766.787</b>	<b>773.845</b>	<b>779.941</b>	<b>794.677</b>
Werklozen < 6 maanden	17.526	18.185	15.043	15.507	13.331	13.941	17.200	17.532	16.014	14.622	13.712
Werklozen > 6 maanden Art. 40	53.380	51.376	52.267	49.766	46.652	43.437	45.690	49.055	51.994	48.150	49.241
Werklozen > 6 maanden Art. 42bis	100.402	107.432	105.244	103.143	102.126	102.475	107.871	113.720	117.218	122.189	116.886
<b>Totaal Werklozen</b>	<b>171.308</b>	<b>176.993</b>	<b>172.554</b>	<b>168.416</b>	<b>162.109</b>	<b>159.853</b>	<b>170.761</b>	<b>180.307</b>	<b>185.226</b>	<b>184.961</b>	<b>179.839</b>
Gepensioneerden Art. 40	6.997	7.138	7.065	7.160	7.229	7.511	7.652	7.829	7.909	7.369	7.263
Gepensioneerden Art. 42bis	5.223	5.082	4.949	4.879	4.831	4.779	4.669	4.675	4.684	5.514	5.437
<b>Totaal Gepensioneerden</b>	<b>12.220</b>	<b>12.220</b>	<b>12.014</b>	<b>12.039</b>	<b>12.060</b>	<b>12.290</b>	<b>12.321</b>	<b>12.504</b>	<b>12.593</b>	<b>12.883</b>	<b>12.700</b>
Invaliden Art. 40	17.847	17.054	17.714	18.620	18.689	19.255	20.096	20.354	20.804	19.908	21.016
Invaliden Art. 50ter	32.195	32.257	32.790	32.838	32.677	33.432	34.039	34.479	34.566	37.054	38.059
<b>Totaal Invaliden</b>	<b>50.042</b>	<b>49.311</b>	<b>50.504</b>	<b>51.458</b>	<b>51.366</b>	<b>52.687</b>	<b>54.135</b>	<b>54.833</b>	<b>55.370</b>	<b>56.962</b>	<b>59.075</b>
Wezen Art. 40	4.906	4.858	4.888	4.771	4.767	4.647	4.760	4.809	4.826	4.913	5.765
Wezen Art. 50bis	36.369	36.163	35.861	35.398	34.980	34.658	34.876	34.855	35.035	35.058	34.258
<b>Totaal Wezen</b>	<b>41.275</b>	<b>41.021</b>	<b>40.749</b>	<b>40.169</b>	<b>39.747</b>	<b>39.305</b>	<b>39.636</b>	<b>39.664</b>	<b>39.861</b>	<b>39.971</b>	<b>40.023</b>
<b>ALLE CATEGORIEËN</b>	<b>1.032.524</b>	<b>1.033.297</b>	<b>1.034.910</b>	<b>1.035.302</b>	<b>1.035.809</b>	<b>1.036.604</b>	<b>1.046.042</b>	<b>1.054.095</b>	<b>1.066.895</b>	<b>1.074.718</b>	<b>1.086.314</b>
<b>Totaal Art. 40</b>	<b>858.335</b>	<b>852.363</b>	<b>856.066</b>	<b>859.044</b>	<b>861.195</b>	<b>861.260</b>	<b>864.587</b>	<b>866.366</b>	<b>875.392</b>	<b>874.903</b>	<b>891.674</b>
Totaal Art. 42bis	105.625	112.514	110.193	108.022	106.957	107.254	112.540	118.395	121.902	127.703	122.323
<b>Totaal verhoogde schalen</b>	<b>174.189</b>	<b>180.934</b>	<b>178.844</b>	<b>176.258</b>	<b>174.614</b>	<b>175.344</b>	<b>181.455</b>	<b>187.729</b>	<b>191.503</b>	<b>199.815</b>	<b>194.640</b>

**TABEL 6**  
**KINDERBIJSLAG VOOR WERKNEMERS**  
**BIJSLAGTREKKENDE GEZINNEN PER CATEGORIE VAN RECHT EN VAN SCHAAL**

*Toestand op 31 december*

**B. VERDELING IN PERCENTAGES**

	1996	1997	1998	1999	2000	2001	2002	2003	2004	2005	2006
<b>Arbeidsprestaties</b>	<b>73,38</b>	<b>72,95</b>	<b>73,35</b>	<b>73,72</b>	<b>74,39</b>	<b>74,52</b>	<b>73,53</b>	<b>72,74</b>	<b>72,53</b>	<b>72,57</b>	<b>73,15</b>
Werklozen < 6 maanden	1,70	1,76	1,45	1,50	1,29	1,34	1,64	1,66	1,50	1,36	1,26
Werklozen > 6 maanden Art. 40	5,17	4,97	5,05	4,81	4,50	4,19	4,37	4,65	4,87	4,48	4,53
Werklozen > 6 maanden Art. 42bis	9,72	10,40	10,17	9,96	9,86	9,89	10,31	10,79	10,99	11,37	10,76
<b>Totaal Werklozen</b>	<b>16,59</b>	<b>17,13</b>	<b>16,67</b>	<b>16,27</b>	<b>15,65</b>	<b>15,42</b>	<b>16,32</b>	<b>17,11</b>	<b>17,36</b>	<b>17,21</b>	<b>16,55</b>
Gepensioneerden Art. 40	0,68	0,69	0,68	0,69	0,70	0,72	0,73	0,74	0,74	0,69	0,67
Gepensioneerden Art. 42bis	0,51	0,49	0,48	0,47	0,47	0,46	0,45	0,44	0,44	0,51	0,50
<b>Totaal Gepensioneerden</b>	<b>1,18</b>	<b>1,18</b>	<b>1,16</b>	<b>1,16</b>	<b>1,16</b>	<b>1,19</b>	<b>1,18</b>	<b>1,19</b>	<b>1,18</b>	<b>1,20</b>	<b>1,17</b>
Invaliden Art. 40	1,73	1,65	1,71	1,80	1,80	1,86	1,92	1,93	1,95	1,85	1,93
Invaliden Art. 50ter	3,12	3,12	3,17	3,17	3,15	3,23	3,25	3,27	3,24	3,45	3,50
<b>Totaal Invaliden</b>	<b>4,85</b>	<b>4,77</b>	<b>4,88</b>	<b>4,97</b>	<b>4,96</b>	<b>5,08</b>	<b>5,18</b>	<b>5,20</b>	<b>5,19</b>	<b>5,30</b>	<b>5,44</b>
Wezen Art. 40	0,48	0,47	0,47	0,46	0,46	0,45	0,46	0,46	0,45	0,46	0,53
Wezen Art. 50bis	3,52	3,50	3,47	3,42	3,38	3,34	3,33	3,31	3,28	3,26	3,15
<b>Totaal Wezen</b>	<b>4,00</b>	<b>3,97</b>	<b>3,94</b>	<b>3,88</b>	<b>3,84</b>	<b>3,79</b>	<b>3,79</b>	<b>3,76</b>	<b>3,74</b>	<b>3,72</b>	<b>3,68</b>
<b>ALLE CATEGORIEËN</b>	<b>100,-</b>	<b>100,-</b>	<b>100,-</b>	<b>100,-</b>	<b>100,-</b>	<b>100,-</b>	<b>100,-</b>	<b>100,-</b>	<b>100,-</b>	<b>100,-</b>	<b>100,-</b>
<b>Totaal Art. 40</b>	<b>83,13</b>	<b>82,49</b>	<b>82,72</b>	<b>82,98</b>	<b>83,14</b>	<b>83,08</b>	<b>82,65</b>	<b>82,19</b>	<b>82,05</b>	<b>81,41</b>	<b>82,08</b>
Totaal Art. 42bis	10,23	10,89	10,65	10,43	10,33	10,35	10,76	11,23	11,43	11,88	11,26
<b>Totaal verhoogde schalen</b>	<b>16,87</b>	<b>17,51</b>	<b>17,28</b>	<b>17,02</b>	<b>16,86</b>	<b>16,92</b>	<b>17,35</b>	<b>17,81</b>	<b>17,95</b>	<b>18,59</b>	<b>17,92</b>

**TABEL 7**  
**KINDERBIJSLAG VOOR WERKNEMERS**  
**BIJSLAGTREKKENDE GEZINNEN PER CATEGORIE VAN RECHT EN VAN SCHAAL**

*Toestand op 31 december*

**C. JAARLIJKSE WIJZIGINGEN IN ABSOLUTE CIJFERS**

	1996-97	1997-98	1998-99	1999-00	2000-01	2001-02	2002-03	2003-04	2004-05	2005-06	1996-06
<b>Arbeidsprestaties</b>	<b>-3.927</b>	<b>5.337</b>	<b>4.131</b>	<b>7.307</b>	<b>1.942</b>	<b>-3.280</b>	<b>-2.402</b>	<b>7.058</b>	<b>6.096</b>	<b>14.736</b>	<b>36.998</b>
Werklozen < 6 maanden	659	-3.142	464	-2.176	610	3.259	332	-1.518	-1.392	-910	-3.814
Werklozen > 6 maanden Art. 40	-2.004	891	-2.501	-3.114	-3.215	2.253	3.365	2.939	-3.844	1.091	-4.139
Werklozen > 6 maanden Art. 42bis	7.030	-2.188	-2.101	-1.017	349	5.396	5.849	3.498	4.971	-5.303	16.484
<b>Totaal Werklozen</b>	<b>5.685</b>	<b>-4.439</b>	<b>-4.138</b>	<b>-6.307</b>	<b>-2.256</b>	<b>10.908</b>	<b>9.546</b>	<b>4.919</b>	<b>-265</b>	<b>-5.122</b>	<b>8.531</b>
Gepensioneerden Art. 40	141	-73	95	69	282	141	177	80	-540	-106	266
Gepensioneerden Art. 42bis	-141	-133	-70	-48	-52	-110	6	9	830	-77	214
<b>Totaal Gepensioneerden</b>	<b>0</b>	<b>-206</b>	<b>25</b>	<b>21</b>	<b>230</b>	<b>31</b>	<b>183</b>	<b>89</b>	<b>290</b>	<b>-183</b>	<b>480</b>
Invaliden Art. 40	-793	660	906	69	566	841	258	450	-896	1.108	3.169
Invaliden Art. 50ter	62	533	48	-161	755	607	440	87	2.488	1.005	5.864
<b>Totaal Invaliden</b>	<b>-731</b>	<b>1.193</b>	<b>954</b>	<b>-92</b>	<b>1.321</b>	<b>1.448</b>	<b>698</b>	<b>537</b>	<b>1.592</b>	<b>2.113</b>	<b>9.033</b>
Wezen Art. 40	-48	30	-117	-4	-120	113	49	17	87	852	859
Wezen Art. 50bis	-206	-302	-463	-418	-322	218	-21	180	23	-800	-2.111
<b>Totaal Wezen</b>	<b>-254</b>	<b>-272</b>	<b>-580</b>	<b>-422</b>	<b>-442</b>	<b>331</b>	<b>28</b>	<b>197</b>	<b>110</b>	<b>52</b>	<b>-1.252</b>
<b>ALLE CATEGORIEËN</b>	<b>773</b>	<b>1.613</b>	<b>392</b>	<b>507</b>	<b>795</b>	<b>9.438</b>	<b>8.053</b>	<b>12.800</b>	<b>7.823</b>	<b>11.596</b>	<b>53.790</b>
<b>Totaal Art. 40</b>	<b>-5.972</b>	<b>3.703</b>	<b>2.978</b>	<b>2.151</b>	<b>65</b>	<b>3.327</b>	<b>1.779</b>	<b>9.026</b>	<b>-489</b>	<b>16.771</b>	<b>33.339</b>
Totaal Art. 42bis	6.889	-2.321	-2.171	-1.065	297	5.286	5.855	3.507	5.801	-5.380	16.698
<b>Totaal verhoogde schalen</b>	<b>6.745</b>	<b>-2.090</b>	<b>-2.586</b>	<b>-1.644</b>	<b>730</b>	<b>6.111</b>	<b>6.274</b>	<b>3.774</b>	<b>8.312</b>	<b>-5.175</b>	<b>20.451</b>

**TABEL 8**  
**KINDERBIJSLAG VOOR WERKNEMERS**  
**BIJSLAGTREKKENDE GEZINNEN PER CATEGORIE VAN RECHT EN VAN SCHAAL**  
*Toestand op 31 december*

**D. JAARLIJKSE WIJZIGINGEN IN PERCENTAGES**

	1996-97	1997-98	1998-99	1999-00	2000-01	2001-02	2002-03	2003-04	2004-05	2005-06	1996-06
<b>Arbeidsprestaties</b>	<b>-0,52</b>	<b>0,71</b>	<b>0,54</b>	<b>0,96</b>	<b>0,25</b>	<b>-0,42</b>	<b>-0,31</b>	<b>0,92</b>	<b>0,79</b>	<b>1,89</b>	<b>4,88</b>
Werklozen < 6 maanden	3,76	-17,28	3,08	-14,03	4,58	23,38	1,93	-8,66	-8,69	-6,22	-21,76
Werklozen > 6 maanden Art. 40	-3,75	1,73	-4,79	-6,26	-6,89	5,19	7,36	5,99	-7,39	2,27	-7,75
Werklozen > 6 maanden Art. 42bis	7,00	-2,04	-2,00	-0,99	0,34	5,27	5,42	3,08	4,24	-4,34	16,42
<b>Totaal Werklozen</b>	<b>3,32</b>	<b>-2,51</b>	<b>-2,40</b>	<b>-3,74</b>	<b>-1,39</b>	<b>6,82</b>	<b>5,59</b>	<b>2,73</b>	<b>-0,14</b>	<b>-2,77</b>	<b>4,98</b>
Gepensioneerden Art. 40	2,02	-1,02	1,34	0,96	3,90	1,88	2,31	1,02	-6,83	-1,44	3,80
Gepensioneerden Art. 42bis	-2,70	-2,62	-1,41	-0,98	-1,08	-2,30	0,13	0,19	17,72	-1,40	4,10
<b>Totaal Gepensioneerden</b>	<b>0,00</b>	<b>-1,69</b>	<b>0,21</b>	<b>0,17</b>	<b>1,91</b>	<b>0,25</b>	<b>1,49</b>	<b>0,71</b>	<b>2,30</b>	<b>-1,42</b>	<b>3,93</b>
Invaliden Art. 40	-4,44	3,87	5,11	0,37	3,03	4,37	1,28	2,21	-4,31	5,57	17,76
Invaliden Art. 50ter	0,19	1,65	0,15	-0,49	2,31	1,82	1,29	0,25	7,20	2,71	18,21
<b>Totaal Invaliden</b>	<b>-1,46</b>	<b>2,42</b>	<b>1,89</b>	<b>-0,18</b>	<b>2,57</b>	<b>2,75</b>	<b>1,29</b>	<b>0,98</b>	<b>2,88</b>	<b>3,71</b>	<b>18,05</b>
Wezen Art. 40	-0,98	0,62	-2,39	-0,08	-2,52	2,43	1,03	0,35	1,80	17,34	17,51
Wezen Art. 50bis	-0,57	-0,84	-1,29	-1,18	-0,92	0,63	-0,06	0,52	0,07	-2,28	-5,80
<b>Totaal Wezen</b>	<b>-0,62</b>	<b>-0,66</b>	<b>-1,42</b>	<b>-1,05</b>	<b>-1,11</b>	<b>0,84</b>	<b>0,07</b>	<b>0,50</b>	<b>0,28</b>	<b>0,13</b>	<b>-3,03</b>
<b>ALLE CATEGORIEËN</b>	<b>0,07</b>	<b>0,16</b>	<b>0,04</b>	<b>0,05</b>	<b>0,08</b>	<b>0,91</b>	<b>0,77</b>	<b>1,21</b>	<b>0,73</b>	<b>1,08</b>	<b>5,21</b>
<b>Totaal Art. 40</b>	<b>-0,70</b>	<b>0,43</b>	<b>0,35</b>	<b>0,25</b>	<b>0,01</b>	<b>0,39</b>	<b>0,21</b>	<b>1,04</b>	<b>-0,06</b>	<b>1,92</b>	<b>3,88</b>
Totaal Art. 42bis	6,52	-2,06	-1,97	-0,99	0,28	4,93	5,20	2,96	4,76	-4,21	15,81
<b>Totaal verhoogde schalen</b>	<b>3,87</b>	<b>-1,16</b>	<b>-1,45</b>	<b>-0,93</b>	<b>0,42</b>	<b>3,49</b>	<b>3,46</b>	<b>2,01</b>	<b>4,34</b>	<b>-2,59</b>	<b>11,74</b>

**TABEL 9**

## KINDERBIJSLAG VOOR WERKNEMERS

**BIJSLAGTREKKENDE GEZINNEN VOLGENS HET AANTAL KINDEREN**

Toestand op 31 december

**A - ALLE CATEGORIEËN**

Gezinnen met	1996	1997	1998	1999	2000	2001	2002	2003	2004	2005	2006
<b>1 kind</b>	484.572	482.804	484.237	484.013	484.003	484.218	489.269	494.567	503.202	509.686	517.379
in % van het totaal	46,93	46,72	46,79	46,75	46,73	46,71	46,77	46,92	47,17	47,43	47,63
wijziging in %		-0,36	0,30	-0,05	0,00	0,04	1,04	1,08	1,75	1,29	1,51
index 1996 = 100	100,00	99,64	99,93	99,88	99,88	99,93	100,97	102,06	103,84	105,18	106,77
<b>2 kinderen</b>	376.061	377.486	377.860	378.264	378.636	379.523	383.969	386.678	390.244	392.318	396.032
in % van het totaal	36,42	36,53	36,51	36,54	36,55	36,61	36,71	36,68	36,58	36,50	36,46
wijziging in %		0,38	0,10	0,11	0,10	0,23	1,17	0,71	0,92	0,53	0,95
index 1996 = 100	100,00	100,38	100,48	100,59	100,68	100,92	102,10	102,82	103,77	104,32	105,31
<b>3 kinderen</b>	123.166	124.470	124.965	125.290	125.833	125.942	126.406	126.936	127.745	127.677	128.060
in % van het totaal	11,93	12,05	12,07	12,10	12,15	12,15	12,08	12,04	11,97	11,88	11,79
wijziging in %		1,06	0,40	0,26	0,43	0,09	0,37	0,42	0,64	-0,05	0,30
index 1996 = 100	100,00	101,06	101,46	101,72	102,17	102,25	102,63	103,06	103,72	103,66	103,97
<b>4 kinderen</b>	33.388	33.451	33.328	33.557	33.517	33.591	33.528	33.423	33.450	33.160	33.120
in % van het totaal	3,23	3,24	3,22	3,24	3,24	3,24	3,21	3,17	3,14	3,09	3,05
wijziging in %		0,19	-0,37	0,69	-0,12	0,22	-0,19	-0,31	0,08	-0,87	-0,12
index 1996 = 100	100,00	100,19	99,82	100,51	100,39	100,61	100,42	100,10	100,19	99,32	99,20
<b>5 kinderen en meer</b>	15.337	15.086	14.520	14.178	13.820	13.330	12.870	12.491	12.254	11.877	11.723
in % van het totaal	1,49	1,46	1,40	1,37	1,33	1,29	1,23	1,18	1,15	1,11	1,08
wijziging in %		-1,64	-3,75	-2,36	-2,53	-3,55	-3,45	-2,94	-1,90	-3,08	-1,30
index 1996 = 100	100,00	98,36	94,67	92,44	90,11	86,91	83,91	81,44	79,90	77,44	76,44
<b>3 kinderen en meer</b>	171.891	173.007	172.813	173.025	173.170	172.863	172.804	172.850	173.449	172.714	172.903
in % van het totaal	16,65	16,74	16,70	16,71	16,72	16,68	16,52	16,40	16,26	16,07	15,92
wijziging in %		0,65	-0,11	0,12	0,08	-0,18	-0,03	0,03	0,35	-0,42	0,11
index 1996 = 100	100,00	100,65	100,54	100,66	100,74	100,57	100,53	100,56	100,91	100,48	100,59
<b>TOTAAL</b>	1.032.524	1.033.297	1.034.910	1.035.302	1.035.809	1.036.604	1.046.042	1.054.095	1.066.895	1.074.718	1.086.314
in % van het totaal	100	100	100	100	100	100	100	100	100	100	100
wijziging in %		0,07	0,16	0,04	0,05	0,08	0,91	0,77	1,21	0,73	1,08
index 1996 = 100	100,00	100,07	100,23	100,27	100,32	100,40	101,31	102,09	103,33	104,09	105,21

**TABEL 10**

## KINDERBIJSLAG VOOR WERKNEMERS

## BIJSLAGTREKKENDE GEZINNEN VOLGENS HET AANTAL KINDEREN

Toestand op 31 december

**B - ARBEIDSPRESTATIES**

Gezinnen met	1996	1997	1998	1999	2000	2001	2002	2003	2004	2005	2006
<b>1 kind</b>	328.895	325.337	328.427	330.677	334.624	335.865	334.421	334.530	340.014	345.013	353.632
in % van het totaal	43,41	43,16	43,27	43,33	43,43	43,48	43,48	43,63	43,94	44,24	44,50
wijziging in %		-1,08	0,95	0,69	1,19	0,37	-0,43	0,03	1,64	1,47	2,50
index 1996 = 100	100,00	98,92	99,86	100,54	101,74	102,12	101,68	101,71	103,38	104,90	107,52
<b>2 kinderen</b>	303.362	302.998	304.635	305.802	307.926	308.771	308.759	307.627	309.469	311.205	316.125
in % van het totaal	40,04	40,20	40,13	40,07	39,96	39,97	40,14	40,12	39,99	39,90	39,78
wijziging in %		-0,12	0,54	0,38	0,69	0,27	0,00	-0,37	0,60	0,56	1,58
index 1996 = 100	100,00	99,88	100,42	100,80	101,50	101,78	101,78	101,41	102,01	102,59	104,21
<b>3 kinderen</b>	94.984	95.349	96.087	96.660	97.713	97.638	96.640	95.939	95.992	95.866	96.781
in % van het totaal	12,54	12,65	12,66	12,66	12,68	12,64	12,56	12,51	12,40	12,29	12,18
wijziging in %		0,38	0,77	0,60	1,09	-0,08	-1,02	-0,73	0,06	-0,13	0,95
index 1996 = 100	100,00	100,38	101,16	101,76	102,87	102,79	101,74	101,01	101,06	100,93	101,89
<b>4 kinderen</b>	22.661	22.495	22.599	22.778	22.963	23.106	22.574	22.155	22.000	21.627	21.877
in % van het totaal	2,99	2,98	2,98	2,98	2,98	2,99	2,93	2,89	2,84	2,77	2,75
wijziging in %		-0,73	0,46	0,79	0,81	0,62	-2,30	-1,86	-0,70	-1,70	1,16
index 1996 = 100	100,00	99,27	99,73	100,52	101,33	101,96	99,62	97,77	97,08	95,44	96,54
<b>5 kinderen en meer</b>	7.777	7.573	7.341	7.303	7.301	7.089	6.795	6.536	6.370	6.230	6.262
in % van het totaal	1,03	1,00	0,97	0,96	0,95	0,92	0,88	0,85	0,82	0,80	0,79
wijziging in %		-2,62	-3,06	-0,52	-0,03	-2,90	-4,15	-3,81	-2,54	-2,20	0,51
index 1996 = 100	100,00	97,38	94,39	93,91	93,88	91,15	87,37	84,04	81,91	80,11	80,52
<b>3 kinderen en meer</b>	125.422	125.417	126.027	126.741	127.977	127.833	126.009	124.630	124.362	123.723	124.920
in % van het totaal	16,55	16,64	16,60	16,61	16,61	16,55	16,38	16,25	16,07	15,86	15,72
wijziging in %		0,00	0,49	0,57	0,98	-0,11	-1,43	-1,09	-0,22	-0,51	0,97
index 1996 = 100	100,00	100,00	100,48	101,05	102,04	101,92	100,47	99,37	99,15	98,65	99,60
<b>TOTAAL</b>	757.679	753.752	759.089	763.220	770.527	772.469	769.189	766.787	773.845	779.941	794.677
in % van het totaal	100	100	100	100	100	100	100	100	100	100	100
wijziging in %		-0,52	0,71	0,54	0,96	0,25	-0,42	-0,31	0,92	0,79	1,89
index 1996 = 100	100,00	99,48	100,19	100,73	101,70	101,95	101,52	101,20	102,13	102,94	104,88

**TABEL 11**  
**KINDERBIJSLAG VOOR WERKNEMERS**  
**BIJSLAGTREKKENDE GEZINNEN VOLGENS HET AANTAL KINDEREN**

*Toestand op 31 december*

**C - WERKLOZEN (alle categorieën)**

Gezinnen met	1996	1997	1998	1999	2000	2001	2002	2003	2004	2005	2006
<b>1 kind</b>	86.996	89.543	87.182	85.204	81.827	80.583	86.070	90.569	93.213	93.249	91.197
in % van het totaal	50,78	50,59	50,52	50,59	50,48	50,41	50,40	50,23	50,32	50,42	50,71
wijziging in %		2,93	-2,64	-2,27	-3,96	-1,52	6,81	5,23	2,92	0,04	-2,20
index 1996 = 100	100,00	102,93	100,21	97,94	94,06	92,63	98,94	104,11	107,15	107,19	104,83
<b>2 kinderen</b>	51.173	53.003	51.693	50.217	48.390	47.739	51.510	54.984	56.347	56.285	54.473
in % van het totaal	29,87	29,95	29,96	29,82	29,85	29,86	30,16	30,49	30,42	30,43	30,29
wijziging in %		3,58	-2,47	-2,86	-3,64	-1,35	7,90	6,74	2,48	-0,11	-3,22
index 1996 = 100	100,00	103,58	101,02	98,13	94,56	93,29	100,66	107,45	110,11	109,99	106,45
<b>3 kinderen</b>	20.288	21.212	20.837	20.464	19.863	19.841	21.129	22.314	23.060	22.976	22.165
in % van het totaal	11,84	11,98	12,08	12,15	12,25	12,41	12,37	12,38	12,45	12,42	12,32
wijziging in %		4,55	-1,77	-1,79	-2,94	-0,11	6,49	5,61	3,34	-0,36	-3,53
index 1996 = 100	100,00	104,55	102,71	100,87	97,91	97,80	104,15	109,99	113,66	113,25	109,25
<b>4 kinderen</b>	7.516	7.812	7.652	7.602	7.404	7.308	7.750	8.133	8.310	8.359	8.056
in % van het totaal	4,39	4,41	4,43	4,51	4,57	4,57	4,54	4,51	4,49	4,52	4,48
wijziging in %		3,94	-2,05	-0,65	-2,60	-1,30	6,05	4,94	2,18	0,59	-3,62
index 1996 = 100	100,00	103,94	101,81	101,14	98,51	97,23	103,11	108,21	110,56	111,22	107,18
<b>5 kinderen en meer</b>	5.335	5.423	5.190	4.929	4.625	4.382	4.302	4.307	4.296	4.092	3.948
in % van het totaal	3,11	3,06	3,01	2,93	2,85	2,74	2,52	2,39	2,32	2,21	2,20
wijziging in %		1,65	-4,30	-5,03	-6,17	-5,25	-1,83	0,12	-0,26	-4,75	-3,52
index 1996 = 100	100,00	101,65	97,28	92,39	86,69	82,14	80,64	80,73	80,52	76,70	74,00
<b>3 kinderen en meer</b>	33.139	34.447	33.679	32.995	31.892	31.531	33.181	34.754	35.666	35.427	34.169
in % van het totaal	19,34	19,46	19,52	19,59	19,67	19,72	19,43	19,27	19,26	19,15	19,00
wijziging in %		3,95	-2,23	-2,03	-3,34	-1,13	5,23	4,74	2,62	-0,67	-3,55
index 1996 = 100	100,00	103,95	101,63	99,57	96,24	95,15	100,13	104,87	107,63	106,90	103,11
<b>TOTAAL</b>	171.308	176.993	172.554	168.416	162.109	159.853	170.761	180.307	185.226	184.961	179.839
in % van het totaal	100	100	100	100	100	100	100	100	100	100	100
wijziging in %		3,32	-2,51	-2,40	-3,74	-1,39	6,82	5,59	2,73	-0,14	-2,77
index 1996 = 100	100,00	103,32	100,73	98,31	94,63	93,31	99,68	105,25	108,12	107,97	104,98



**TABEL 12**  
**KINDERBIJSLAG VOOR WERKNEMERS**  
**BIJSLAGTREKKENDE GEZINNEN VOLGENS HET AANTAL KINDEREN**

*Toestand op 31 december*

**D - WERKLOZEN VAN MINDER DAN 6 MAANDEN**

Gezinnen met	1996	1997	1998	1999	2000	2001	2002	2003	2004	2005	2006
<b>1 kind</b>	9.077	9.453	7.767	8.098	6.926	7.204	8.822	9.003	8.187	7.693	7.197
in % van het totaal	51,79	51,98	51,63	52,22	51,95	51,67	51,29	51,35	51,12	52,61	52,49
wijziging in %		4,14	-17,84	4,26	-14,47	4,01	22,46	2,05	-9,06	-6,03	-6,45
index 1996 = 100	100,00	104,14	85,57	89,21	76,30	79,37	97,19	99,18	90,19	84,75	79,29
<b>2 kinderen</b>	5.606	5.781	4.833	4.847	4.218	4.423	5.633	5.786	5.290	4.718	4.402
in % van het totaal	31,99	31,79	32,13	31,26	31,64	31,73	32,75	33,00	33,03	32,27	32,10
wijziging in %		3,12	-16,40	0,29	-12,98	4,86	27,36	2,72	-8,57	-10,81	-6,70
index 1996 = 100	100,00	103,12	86,21	86,46	75,24	78,90	100,48	103,21	94,36	84,16	78,52
<b>3 kinderen</b>	1.951	1.923	1.715	1.765	1.534	1.632	1.956	1.917	1.813	1.569	1.491
in % van het totaal	11,13	10,57	11,40	11,38	11,51	11,71	11,37	10,93	11,32	10,73	10,87
wijziging in %		-1,44	-10,82	2,92	-13,09	6,39	19,85	-1,99	-5,43	-13,46	-4,97
index 1996 = 100	100,00	98,56	87,90	90,47	78,63	83,65	100,26	98,26	92,93	80,42	76,42
<b>4 kinderen</b>	607	654	499	562	444	471	584	583	504	460	434
in % van het totaal	3,46	3,60	3,32	3,62	3,33	3,38	3,40	3,33	3,15	3,15	3,17
wijziging in %		7,74	-23,70	12,63	-21,00	6,08	23,99	-0,17	-13,55	-8,73	-5,65
index 1996 = 100	100,00	107,74	82,21	92,59	73,15	77,59	96,21	96,05	83,03	75,78	71,50
<b>5 kinderen en meer</b>	285	374	229	235	209	211	205	243	220	182	188
in % van het totaal	1,63	2,06	1,52	1,52	1,57	1,51	1,19	1,39	1,37	1,24	1,37
wijziging in %		31,23	-38,77	2,62	-11,06	0,96	-2,84	18,54	-9,47	-17,27	3,30
index 1996 = 100	100,00	131,23	80,35	82,46	73,33	74,04	71,93	85,26	77,19	63,86	65,96
<b>3 kinderen en meer</b>	2.843	2.951	2.443	2.562	2.187	2.314	2.745	2.743	2.537	2.211	2.113
in % van het totaal	16,22	16,23	16,24	16,52	16,41	16,60	15,96	15,65	15,84	15,12	15,41
wijziging in %		3,80	-17,21	4,87	-14,64	5,81	18,63	-0,07	-7,51	-12,85	-4,43
index 1996 = 100	100,00	103,80	85,93	90,12	76,93	81,39	96,55	96,48	89,24	77,77	74,32
<b>TOTAAL</b>	17.526	18.185	15.043	15.507	13.331	13.941	17.200	17.532	16.014	14.622	13.712
in % van het totaal	100	100	100	100	100	100	100	100	100	100	100
wijziging in %		3,76	-17,28	3,08	-14,03	4,58	23,38	1,93	-8,66	-8,69	-6,22
index 1996 = 100	100,00	103,76	85,83	88,48	76,06	79,54	98,14	100,03	91,37	83,43	78,24

**TABEL 13**  
**KINDERBIJSLAG VOOR WERKNEMERS**  
**BIJSLAGTREKKENDE GEZINNEN VOLGENS HET AANTAL KINDEREN**

*Toestand op 31 december*

**E - WERKLOZEN VAN MEER DAN 6 MAANDEN Art. 40 KBW**

<b>Gezinnen met</b>	<b>1996</b>	<b>1997</b>	<b>1998</b>	<b>1999</b>	<b>2000</b>	<b>2001</b>	<b>2002</b>	<b>2003</b>	<b>2004</b>	<b>2005</b>	<b>2006</b>
<b>1 kind</b>	27.611	26.609	27.110	26.057	24.563	22.747	23.860	25.399	27.049	25.438	26.088
in % van het totaal	51,73	51,79	51,87	52,36	52,65	52,37	52,22	51,78	52,02	52,83	52,98
wijziging in %		-3,63	1,88	-3,88	-5,73	-7,39	4,89	6,45	6,50	-5,96	2,56
index 1996 = 100	100,00	96,37	98,19	94,37	88,96	82,38	86,41	91,99	97,96	92,13	94,48
<b>2 kinderen</b>	17.039	16.496	16.561	15.633	14.420	13.446	14.383	15.714	16.606	15.204	15.480
in % van het totaal	31,92	32,11	31,69	31,41	30,91	30,96	31,48	32,03	31,94	31,58	31,44
wijziging in %		-3,19	0,39	-5,60	-7,76	-6,75	6,97	9,25	5,68	-8,44	1,82
index 1996 = 100	100,00	96,81	97,19	91,75	84,63	78,91	84,41	92,22	97,46	89,23	90,85
<b>3 kinderen</b>	6.082	5.906	6.052	5.716	5.389	5.142	5.208	5.594	5.906	5.314	5.367
in % van het totaal	11,39	11,50	11,58	11,49	11,55	11,84	11,40	11,40	11,36	11,04	10,90
wijziging in %		-2,89	2,47	-5,55	-5,72	-4,58	1,28	7,41	5,58	-10,02	1,00
index 1996 = 100	100,00	97,11	99,51	93,98	88,61	84,54	85,63	91,98	97,11	87,37	88,24
<b>4 kinderen</b>	1.810	1.661	1.823	1.714	1.642	1.550	1.666	1.749	1.819	1.661	1.704
in % van het totaal	3,39	3,23	3,49	3,44	3,52	3,57	3,65	3,57	3,50	3,45	3,46
wijziging in %		-8,23	9,75	-5,98	-4,20	-5,60	7,48	4,98	4,00	-8,69	2,59
index 1996 = 100	99,29	91,11	100,00	94,02	90,07	85,02	91,39	95,94	99,78	91,11	93,47
<b>5 kinderen en meer</b>	838	704	721	646	638	552	573	599	614	533	602
in % van het totaal	1,57	1,37	1,38	1,30	1,37	1,27	1,25	1,22	1,18	1,11	1,22
wijziging in %		-15,99	2,41	-10,40	-1,24	-13,48	3,80	4,54	2,50	-13,19	12,95
index 1996 = 100	100,00	84,01	86,04	77,09	76,13	65,87	68,38	71,48	73,27	63,60	71,84
<b>3 kinderen en meer</b>	8.730	8.271	8.596	8.076	7.669	7.244	7.447	7.942	8.339	7.508	7.673
in % van het totaal	16,35	16,10	16,45	16,23	16,44	16,68	16,30	16,19	16,04	15,59	15,58
wijziging in %		-5,26	3,93	-6,05	-5,04	-5,54	2,80	6,65	5,00	-9,97	2,20
index 1996 = 100	100,00	94,74	98,47	92,51	87,85	82,98	85,30	90,97	95,52	86,00	87,89
<b>TOTAAL</b>	53.380	51.376	52.267	49.766	46.652	43.437	45.690	49.055	51.994	48.150	49.241
in % van het totaal	100	100	100	100	100	100	100	100	100	100	100
wijziging in %		-3,75	1,73	-4,79	-6,26	-6,89	5,19	7,36	5,99	-7,39	2,27
index 1996 = 100	100,00	96,25	97,91	93,23	87,40	81,37	85,59	91,90	97,40	90,20	92,25

**TABEL 14**  
**KINDERBIJSLAG VOOR WERKNEMERS**  
**BIJSLAGTREKKENDE GEZINNEN VOLGENS HET AANTAL KINDEREN**

*Toestand op 31 december*

**F - WERKLOZEN VAN MEER DAN 6 MAANDEN Art. 42bis KBW**

Gezinnen met	1996	1997	1998	1999	2000	2001	2002	2003	2004	2005	2006
<b>1 kind</b>	50.308	53.481	52.305	51.049	50.338	50.632	53.388	56.167	57.977	60.118	57.912
in % van het totaal	50,11	49,78	49,70	49,49	49,29	49,41	49,49	49,39	49,46	49,20	49,55
wijziging in %		6,31	-2,20	-2,40	-1,39	0,58	5,44	5,21	3,22	3,69	-3,67
index 1996 = 100	100,00	106,31	103,97	101,47	100,06	100,64	106,12	111,65	115,24	119,50	115,11
<b>2 kinderen</b>	28.528	30.726	30.299	29.737	29.752	29.870	31.494	33.484	34.451	36.363	34.591
in % van het totaal	28,41	28,60	28,79	28,83	29,13	29,15	29,20	29,44	29,39	29,76	29,59
wijziging in %		7,70	-1,39	-1,85	0,05	0,40	5,44	6,32	2,89	5,55	-4,87
index 1996 = 100	100,00	107,70	106,21	104,24	104,29	104,70	110,40	117,37	120,76	127,46	121,25
<b>3 kinderen</b>	12.255	13.383	13.070	12.983	12.940	13.067	13.965	14.803	15.341	16.093	15.307
in % van het totaal	12,21	12,46	12,42	12,59	12,67	12,75	12,95	13,02	13,09	13,17	13,10
wijziging in %		9,20	-2,34	-0,67	-0,33	0,98	6,87	6,00	3,63	4,90	-4,88
index 1996 = 100	100,00	109,20	106,65	105,94	105,59	106,63	113,95	120,79	125,18	131,32	124,90
<b>4 kinderen</b>	5.099	5.497	5.330	5.326	5.318	5.287	5.500	5.801	5.987	6.238	5.918
in % van het totaal	5,08	5,12	5,06	5,16	5,21	5,16	5,10	5,10	5,11	5,11	5,06
wijziging in %		7,81	-3,04	-0,08	-0,15	-0,58	4,03	5,47	3,21	4,19	-5,13
index 1996 = 100	100,00	107,81	104,53	104,45	104,29	103,69	107,86	113,77	117,42	122,34	116,06
<b>5 kinderen en meer</b>	4.212	4.345	4.240	4.048	3.778	3.619	3.524	3.465	3.462	3.377	3.158
in % van het totaal	4,20	4,04	4,03	3,92	3,70	3,53	3,27	3,05	2,95	2,76	2,70
wijziging in %		3,16	-2,42	-4,53	-6,67	-4,21	-2,63	-1,67	-0,09	-2,46	-6,49
index 1996 = 100	100,00	103,16	100,66	96,11	89,70	85,92	83,67	82,26	82,19	80,18	74,98
<b>3 kinderen en meer</b>	21.566	23.225	22.640	22.357	22.036	21.973	22.989	24.069	24.790	25.708	24.383
in % van het totaal	21,48	21,62	21,51	21,68	21,58	21,44	21,31	21,17	21,15	21,04	20,86
wijziging in %		7,69	-2,52	-1,25	-1,44	-0,29	4,62	4,70	3,00	3,70	-5,15
index 1996 = 100	100,00	107,69	104,98	103,67	102,18	101,89	106,60	111,61	114,95	119,21	113,06
<b>TOTAAL</b>	100.402	107.432	105.244	103.143	102.126	102.475	107.871	113.720	117.218	122.189	116.886
in % van het totaal	100	100	100	100	100	100	100	100	100	100	100
wijziging in %		7,00	-2,04	-2,00	-0,99	0,34	5,27	5,42	3,08	4,24	-4,34
index 1996 = 100	100,00	107,00	104,82	102,73	101,72	102,06	107,44	113,26	116,75	121,70	116,42

**TABEL 15**

KINDERBIJSLAG VOOR WERKNEMERS  
BIJSLAGTREKKENDE GEZINNEN VOLGENS HET AANTAL KINDEREN

*Toestand op 31 december*

**G - GEPENSIONEERDEN (alle schalen)**

Gezinnen met	1996	1997	1998	1999	2000	2001	2002	2003	2004	2005	2006
<b>1 kind</b>	9.527	9.400	9.214	9.119	9.027	9.027	9.041	9.125	9.126	9.279	9.228
in % van het totaal	77,96	76,92	76,69	75,75	74,85	73,45	73,38	72,98	72,47	72,03	72,66
wijziging in %		-1,33	-1,98	-1,03	-1,01	0,00	0,16	0,93	0,01	1,68	-0,55
index 1996 = 100	100,00	98,67	96,71	95,72	94,75	94,75	94,90	95,78	95,79	97,40	96,86
<b>2 kinderen</b>	1.758	1.830	1.791	1.903	1.945	2.099	2.113	2.167	2.258	2.370	2.299
in % van het totaal	14,39	14,98	14,91	15,81	16,13	17,08	17,15	17,33	17,93	18,40	18,10
wijziging in %		4,10	-2,13	6,25	2,21	7,92	0,67	2,56	4,20	4,96	-3,00
index 1996 = 100	100,00	104,10	101,88	108,25	110,64	119,40	120,19	123,27	128,44	134,81	130,77
<b>3 kinderen</b>	502	544	582	578	618	677	679	723	758	794	763
in % van het totaal	4,11	4,45	4,84	4,80	5,12	5,51	5,51	5,78	6,02	6,16	6,01
wijziging in %		8,37	6,99	-0,69	6,92	9,55	0,30	6,48	4,84	4,75	-3,90
index 1996 = 100	100,00	108,37	115,94	115,14	123,11	134,86	135,26	144,02	151,00	158,17	151,99
<b>4 kinderen</b>	215	226	218	224	253	277	279	316	302	298	284
in % van het totaal	1,76	1,85	1,81	1,86	2,10	2,25	2,26	2,53	2,40	2,31	2,24
wijziging in %		5,12	-3,54	2,75	12,95	9,49	0,72	13,26	-4,43	-1,32	-4,70
index 1996 = 100	100,00	105,12	101,40	104,19	117,67	128,84	129,77	146,98	140,47	138,60	132,09
<b>5 kinderen en meer</b>	218	220	209	215	217	210	209	173	149	142	126
in % van het totaal	1,78	1,80	1,74	1,79	1,80	1,71	1,70	1,38	1,18	1,10	0,99
wijziging in %		0,92	-5,00	2,87	0,93	-3,23	-0,48	-17,22	-13,87	-4,70	-11,27
index 1996 = 100	100,00	100,92	95,87	98,62	99,54	96,33	95,87	79,36	68,35	65,14	57,80
<b>3 kinderen en meer</b>	935	990	1.009	1.017	1.088	1.164	1.167	1.212	1.209	1.234	1.173
in % van het totaal	7,65	8,10	8,40	8,45	9,02	9,47	9,47	9,69	9,60	9,58	9,24
wijziging in %		5,88	1,92	0,79	6,98	6,99	0,26	3,86	-0,25	2,07	-4,94
index 1996 = 100	100,00	105,88	107,91	108,77	116,36	124,49	124,81	129,63	129,30	131,98	125,45
<b>TOTAAL</b>	12.220	12.220	12.014	12.039	12.060	12.290	12.321	12.504	12.593	12.883	12.700
in % van het totaal	100	100	100	100	100	100	100	100	100	100	100
wijziging in %		0,00	-1,69	0,21	0,17	1,91	0,25	1,49	0,71	2,30	-1,42
index 1996 = 100	100,00	100,00	98,31	98,52	98,69	100,57	100,83	102,32	103,05	105,43	103,93

**TABEL 16**

## KINDERBIJSLAG VOOR WERKNEMERS

## BIJSLAGTREKKENDE GEZINNEN VOLGENS HET AANTAL KINDEREN

Toestand op 31 december

**H - GEPENSIONEERDEN ART. 40 KBW**

Gezinnen met	1996	1997	1998	1999	2000	2001	2002	2003	2004	2005	2006
<b>1 kind</b>	5.776	5.830	5.790	5.842	5.846	5.998	6.056	6.147	6.173	5.793	5.756
in % van het totaal	82,55	81,68	81,95	81,59	80,87	79,86	79,14	78,52	78,05	78,61	79,25
wijziging in %		0,93	-0,69	0,90	0,07	2,60	0,97	1,50	0,42	-6,16	-0,64
index 1996 = 100	100,00	100,93	100,24	101,14	101,21	103,84	104,85	106,42	106,87	100,29	99,65
<b>2 kinderen</b>	850	936	907	953	977	1.072	1.136	1.189	1.235	1.162	1.108
in % van het totaal	12,15	13,11	12,84	13,31	13,52	14,27	14,85	15,19	15,62	15,77	15,26
wijziging in %		10,12	-3,10	5,07	2,52	9,72	5,97	4,67	3,87	-5,91	-4,65
index 1996 = 100	100,00	110,12	106,71	112,12	114,94	126,12	133,65	139,88	145,29	136,71	130,35
<b>3 kinderen</b>	214	219	227	226	260	288	310	334	357	301	303
in % van het totaal	3,06	3,07	3,21	3,16	3,60	3,83	4,05	4,27	4,51	4,08	4,17
wijziging in %		2,34	3,65	-0,44	15,04	10,77	7,64	7,74	6,89	-15,69	0,66
index 1996 = 100	100,00	102,34	106,07	105,61	121,50	134,58	144,86	156,07	166,82	140,65	141,59
<b>4 kinderen</b>	89	85	81	83	96	99	101	115	104	83	69
in % van het totaal	1,27	1,19	1,15	1,16	1,33	1,32	1,32	1,47	1,31	1,13	0,95
wijziging in %		-4,49	-4,71	2,47	15,66	3,13	2,02	13,86	-9,57	-20,19	-16,87
index 1996 = 100	100,00	95,51	91,01	93,26	107,87	111,24	113,48	129,21	116,85	93,26	77,53
<b>5 kinderen en meer</b>	68	68	60	56	50	54	49	44	40	30	27
in % van het totaal	0,97	0,95	0,85	0,78	0,69	0,72	0,64	0,56	0,51	0,41	0,37
wijziging in %		0,00	-11,76	-6,67	-10,71	8,00	-9,26	-10,20	-9,09	-25,00	-10,00
index 1996 = 100	100,00	100,00	88,24	82,35	73,53	79,41	72,06	64,71	58,82	44,12	39,71
<b>3 kinderen en meer</b>	371	372	368	365	406	441	460	493	501	414	399
in % van het totaal	5,30	5,21	5,21	5,10	5,62	5,87	6,01	6,30	6,33	5,62	5,49
wijziging in %		0,27	-1,08	-0,82	11,23	8,62	4,31	7,17	1,62	-17,37	-3,62
index 1996 = 100	100,00	100,27	99,19	98,38	109,43	118,87	123,99	132,88	135,04	111,59	107,55
<b>TOTAAL</b>	6.997	7.138	7.065	7.160	7.229	7.511	7.652	7.829	7.909	7.369	7.263
in % van het totaal	100	100	100	100	100	100	100	100	100	100	100
wijziging in %		2,02	-1,02	1,34	0,96	3,90	1,88	2,31	1,02	-6,83	-1,44
index 1996 = 100	100,00	102,02	100,97	102,33	103,32	107,35	109,36	111,89	113,03	105,32	103,80

**TABEL 17**

## KINDERBIJSLAG VOOR WERKNEMERS

## BIJSLAGTREKKENDE GEZINNEN VOLGENS HET AANTAL KINDEREN

Toestand op 31 december

**I - GEPENSIONEERDEN ART. 42bis KBW**

Gezinnen met	1996	1997	1998	1999	2000	2001	2002	2003	2004	2005	2006
<b>1 kind</b>	3.751	3.570	3.424	3.277	3.181	3.029	2.985	2.978	2.953	3.486	3.472
in % van het totaal	71,82	70,25	69,19	67,17	65,85	63,38	63,93	63,70	63,04	63,22	63,86
wijziging in %		-4,83	-4,09	-4,29	-2,93	-4,78	-1,45	-0,23	-0,84	18,05	-0,40
index 1996 = 100	100,00	95,17	91,28	87,36	84,80	80,75	79,58	79,39	78,73	92,94	92,56
<b>2 kinderen</b>	908	894	884	950	968	1.027	977	978	1.023	1.208	1.191
in % van het totaal	17,38	17,59	17,86	19,47	20,04	21,49	20,93	20,92	21,84	21,91	21,91
wijziging in %		-1,54	-1,12	7,47	1,89	6,10	-4,87	0,10	4,60	18,08	-1,41
index 1996 = 100	100,00	98,46	97,36	104,63	106,61	113,11	107,60	107,71	112,67	133,04	131,17
<b>3 kinderen</b>	288	325	355	352	358	389	369	389	401	493	460
in % van het totaal	5,51	6,40	7,17	7,21	7,41	8,14	7,90	8,32	8,56	8,94	8,46
wijziging in %		12,85	9,23	-0,85	1,70	8,66	-5,14	5,42	3,08	22,94	-6,69
index 1996 = 100	100,00	112,85	123,26	122,22	124,31	135,07	128,13	135,07	139,24	171,18	159,72
<b>4 kinderen</b>	126	141	137	141	157	178	178	201	198	215	215
in % van het totaal	2,41	2,77	2,77	2,89	3,25	3,72	3,81	4,30	4,23	3,90	3,95
wijziging in %		11,90	-2,84	2,92	11,35	13,38	0,00	12,92	-1,49	8,59	0,00
index 1996 = 100	100,00	111,90	108,73	111,90	124,60	141,27	141,27	159,52	157,14	170,63	170,63
<b>5 kinderen en meer</b>	150	152	149	159	167	156	160	129	109	112	99
in % van het totaal	2,87	2,99	3,01	3,26	3,46	3,26	3,43	2,76	2,33	2,03	1,82
wijziging in %		1,33	-1,97	6,71	5,03	-6,59	2,56	-19,38	-15,50	2,75	-11,61
index 1996 = 100	100,00	101,33	99,33	106,00	111,33	104,00	106,67	86,00	72,67	74,67	66,00
<b>3 kinderen en meer</b>	564	618	641	652	682	723	707	719	708	820	774
in % van het totaal	10,80	12,16	12,95	13,36	14,12	15,13	15,14	15,38	15,12	14,87	14,24
wijziging in %		9,57	3,72	1,72	4,60	6,01	-2,21	1,70	-1,53	15,82	-5,61
index 1996 = 100	100,00	109,57	113,65	115,60	120,92	128,19	125,35	127,48	125,53	145,39	137,23
<b>TOTAAL</b>	5.223	5.082	4.949	4.879	4.831	4.779	4.669	4.675	4.684	5.514	5.437
in % van het totaal	100	100	100	100	100	100	100	100	100	100	100
wijziging in %		-2,70	-2,62	-1,41	-0,98	-1,08	-2,30	0,13	0,19	17,72	-1,40
index 1996 = 100	100,00	97,30	94,75	93,41	92,49	91,50	89,39	89,51	89,68	105,57	104,10

**TABEL 18**

KINDERBIJSLAG VOOR WERKNEMERS  
BIJSLAGTREKKENDE GEZINNEN VOLGENS HET AANTAL KINDEREN

*Toestand op 31 december*

**J - INVALIDEN (alle schalen)**

Gezinnen met	1996	1997	1998	1999	2000	2001	2002	2003	2004	2005	2006
<b>1 kind</b>	27.472	27.111	27.815	27.973	27.842	28.452	29.269	29.757	30.202	31.207	32.313
in % van het totaal	54,90	54,98	55,07	54,36	54,20	54,00	54,07	54,27	54,55	54,79	54,70
wijziging in %		-1,31	2,60	0,57	-0,47	2,19	2,87	1,67	1,50	3,33	3,54
index 1996 = 100	100,00	98,69	101,25	101,82	101,35	103,57	106,54	108,32	109,94	113,60	117,62
<b>2 kinderen</b>	12.780	12.636	13.021	13.642	13.740	14.314	14.901	15.236	15.392	15.831	16.484
in % van het totaal	25,54	25,63	25,78	26,51	26,75	27,17	27,53	27,79	27,80	27,79	27,90
wijziging in %		-1,13	3,05	4,77	0,72	4,18	4,10	2,25	1,02	2,85	4,12
index 1996 = 100	100,00	98,87	101,89	106,74	107,51	112,00	116,60	119,22	120,44	123,87	128,98
<b>3 kinderen</b>	5.505	5.505	5.710	5.839	5.900	6.043	6.159	6.195	6.143	6.260	6.575
in % van het totaal	11,00	11,16	11,31	11,35	11,49	11,47	11,38	11,30	11,09	10,99	11,13
wijziging in %		0,00	3,72	2,26	1,04	2,42	1,92	0,58	-0,84	1,90	5,03
index 1996 = 100	100,00	100,00	103,72	106,07	107,18	109,77	111,88	112,53	111,59	113,71	119,44
<b>4 kinderen</b>	2.508	2.420	2.380	2.468	2.404	2.421	2.424	2.332	2.350	2.399	2.452
in % van het totaal	5,01	4,91	4,71	4,80	4,68	4,60	4,48	4,25	4,24	4,21	4,15
wijziging in %		-3,51	-1,65	3,70	-2,59	0,71	0,12	-3,80	0,77	2,09	2,21
index 1996 = 100	100,00	96,49	94,90	98,41	95,85	96,53	96,65	92,98	93,70	95,65	97,77
<b>5 kinderen en meer</b>	1.777	1.639	1.578	1.536	1.480	1.457	1.382	1.313	1.283	1.265	1.251
in % van het totaal	3,55	3,32	3,12	2,98	2,88	2,77	2,55	2,39	2,32	2,22	2,12
wijziging in %		-7,77	-3,72	-2,66	-3,65	-1,55	-5,15	-4,99	-2,28	-1,40	-1,11
index 1996 = 100	100,00	92,23	88,80	86,44	83,29	81,99	77,77	73,89	72,20	71,19	70,40
<b>3 kinderen en meer</b>	9.790	9.564	9.668	9.843	9.784	9.921	9.965	9.840	9.776	9.924	10.278
in % van het totaal	19,56	19,40	19,14	19,13	19,05	18,83	18,41	17,95	17,66	17,42	17,40
wijziging in %		-2,31	1,09	1,81	-0,60	1,40	0,44	-1,25	-0,65	1,51	3,57
index 1996 = 100	100,00	97,69	98,75	100,54	99,94	101,34	101,79	100,51	99,86	101,37	104,98
<b>TOTAAL</b>	50.042	49.311	50.504	51.458	51.366	52.687	54.135	54.833	55.370	56.962	59.075
in % van het totaal	100	100	100	100	100	100	100	100	100	100	100
wijziging in %		-1,46	2,42	1,89	-0,18	2,57	2,75	1,29	0,98	2,88	3,71
index 1996 = 100	100,00	98,54	100,92	102,83	102,65	105,29	108,18	109,57	110,65	113,83	118,05

**TABEL 19**

## KINDERBIJSLAG VOOR WERKNEMERS

## BIJSLAGTREKKENDE GEZINNEN VOLGENS HET AANTAL KINDEREN

Toestand op 31 december

**K - INVALIDEN ART. 40 KBW**

Gezinnen met	1996	1997	1998	1999	2000	2001	2002	2003	2004	2005	2006
<b>1 kind</b>	10.418	9.938	10.242	10.633	10.608	10.789	11.195	11.359	11.715	11.286	11.875
in % van het totaal	58,37	58,27	57,82	57,11	56,76	56,03	55,71	55,81	56,31	56,69	56,50
wijziging in %		-4,61	3,06	3,82	-0,24	1,71	3,76	1,46	3,13	-3,66	5,22
index 1996 = 100	100,00	95,39	98,31	102,06	101,82	103,56	107,46	109,03	112,45	108,33	113,99
<b>2 kinderen</b>	4.987	4.815	5.060	5.448	5.559	5.791	6.078	6.183	6.296	6.012	6.299
in % van het totaal	27,94	28,23	28,56	29,26	29,74	30,08	30,24	30,38	30,26	30,20	29,97
wijziging in %		-3,45	5,09	7,67	2,04	4,17	4,96	1,73	1,83	-4,51	4,77
index 1996 = 100	100,00	96,55	101,46	109,24	111,47	116,12	121,88	123,98	126,25	120,55	126,31
<b>3 kinderen</b>	1.699	1.610	1.688	1.796	1.796	1.909	2.012	2.044	2.013	1.906	2.088
in % van het totaal	9,52	9,44	9,53	9,65	9,61	9,91	10,01	10,04	9,68	9,57	9,94
wijziging in %		-5,24	4,84	6,40	0,00	6,29	5,40	1,59	-1,52	-5,32	9,55
index 1996 = 100	100,00	94,76	99,35	105,71	105,71	112,36	118,42	120,31	118,48	112,18	122,90
<b>4 kinderen</b>	524	494	546	549	538	553	589	565	578	538	582
in % van het totaal	2,94	2,90	3,08	2,95	2,88	2,87	2,93	2,78	2,78	2,70	2,77
wijziging in %		-5,73	10,53	0,55	-2,00	2,79	6,51	-4,07	2,30	-6,92	8,18
index 1996 = 100	100,00	94,27	104,20	104,77	102,67	105,53	112,40	107,82	110,31	102,67	111,07
<b>5 kinderen en meer</b>	219	197	178	194	188	213	222	203	202	166	172
in % van het totaal	1,23	1,16	1,00	1,04	1,01	1,11	1,10	1,00	0,97	0,83	0,82
wijziging in %		-10,05	-9,64	8,99	-3,09	13,30	4,23	-8,56	-0,49	-17,82	3,61
index 1996 = 100	100,00	89,95	81,28	88,58	85,84	97,26	101,37	92,69	92,24	75,80	78,54
<b>3 kinderen en meer</b>	2.442	2.301	2.412	2.539	2.522	2.675	2.823	2.812	2.793	2.610	2.842
in % van het totaal	13,68	13,49	13,62	13,64	13,49	13,89	14,05	13,82	13,43	13,11	13,52
wijziging in %		-5,77	4,82	5,27	-0,67	6,07	5,53	-0,39	-0,68	-6,55	8,89
index 1996 = 100	100,00	94,23	98,77	103,97	103,28	109,54	115,60	115,15	114,37	106,88	116,38
<b>TOTAAL</b>	17.847	17.054	17.714	18.620	18.689	19.255	20.096	20.354	20.804	19.908	21.016
in % van het totaal	100	100	100	100	100	100	100	100	100	100	100
wijziging in %		-4,44	3,87	5,11	0,37	3,03	4,37	1,28	2,21	-4,31	5,57
index 1996 = 100	100,00	95,56	99,25	104,33	104,72	107,89	112,60	114,05	116,57	111,55	117,76



**TABEL 20**

KINDERBIJSLAG VOOR WERKNEMERS  
BIJSLAGTREKKENDE GEZINNEN VOLGENS HET AANTAL KINDEREN

*Toestand op 31 december*

**L - INVALIDEN 50ter KBW**

Gezinnen met	1996	1997	1998	1999	2000	2001	2002	2003	2004	2005	2006
<b>1 kind</b>	17.054	17.173	17.573	17.340	17.234	17.663	18.074	18.398	18.487	19.921	20.438
in % van het totaal	52,97	53,24	53,59	52,80	52,74	52,83	53,10	53,36	53,48	53,76	53,70
wijziging in %		0,70	2,33	-1,33	-0,61	2,49	2,33	1,79	0,48	7,76	2,60
index 1996 = 100	100,00	100,70	103,04	101,68	101,06	103,57	105,98	107,88	108,40	116,81	119,84
<b>2 kinderen</b>	7.793	7.821	7.961	8.194	8.181	8.523	8.823	9.053	9.096	9.819	10.185
in % van het totaal	24,21	24,25	24,28	24,95	25,04	25,49	25,92	26,26	26,31	26,50	26,76
wijziging in %		0,36	1,79	2,93	-0,16	4,18	3,52	2,61	0,47	7,95	3,73
index 1996 = 100	100,00	100,36	102,16	105,15	104,98	109,37	113,22	116,17	116,72	126,00	130,69
<b>3 kinderen</b>	3.806	3.895	4.022	4.043	4.104	4.134	4.147	4.151	4.130	4.354	4.487
in % van het totaal	11,82	12,07	12,27	12,31	12,56	12,37	12,18	12,04	11,95	11,75	11,79
wijziging in %		2,34	3,26	0,52	1,51	0,73	0,31	0,10	-0,51	5,42	3,05
index 1996 = 100	100,00	102,34	105,68	106,23	107,83	108,62	108,96	109,06	108,51	114,40	117,89
<b>4 kinderen</b>	1.984	1.926	1.834	1.919	1.866	1.868	1.835	1.767	1.772	1.861	1.870
in % van het totaal	6,16	5,97	5,59	5,84	5,71	5,59	5,39	5,12	5,13	5,02	4,91
wijziging in %		-2,92	-4,78	4,63	-2,76	0,11	-1,77	-3,71	0,28	5,02	0,48
index 1996 = 100	100,00	97,08	92,44	96,72	94,05	94,15	92,49	89,06	89,31	93,80	94,25
<b>5 kinderen en meer</b>	1.558	1.442	1.400	1.342	1.292	1.244	1.160	1.110	1.081	1.099	1.079
in % van het totaal	4,84	4,47	4,27	4,09	3,95	3,72	3,41	3,22	3,13	2,97	2,84
wijziging in %		-7,45	-2,91	-4,14	-3,73	-3,72	-6,75	-4,31	-2,61	1,67	-1,82
index 1996 = 100	100,00	92,55	89,86	86,14	82,93	79,85	74,45	71,25	69,38	70,54	69,26
<b>3 kinderen en meer</b>	7.348	7.263	7.256	7.304	7.262	7.246	7.142	7.028	6.983	7.314	7.436
in % van het totaal	22,82	22,52	22,13	22,24	22,22	21,67	20,98	20,38	20,20	19,74	19,54
wijziging in %		-1,16	-0,10	0,66	-0,58	-0,22	-1,44	-1,60	-0,64	4,74	1,67
index 1996 = 100	100,00	98,84	98,75	99,40	98,83	98,61	97,20	95,65	95,03	99,54	101,20
<b>TOTAAL</b>	32.195	32.257	32.790	32.838	32.677	33.432	34.039	34.479	34.566	37.054	38.059
in % van het totaal	100	100	100	100	100	100	100	100	100	100	100
wijziging in %		0,19	1,65	0,15	-0,49	2,31	1,82	1,29	3,39	8,86	10,38
index 1996 = 100	100,00	100,19	101,85	102,00	101,50	103,84	105,73	107,09	107,36	115,09	118,21

**TABEL 21**

KINDERBIJSLAG VOOR WERKNEMERS  
BIJSLAGTREKKENDE GEZINNEN VOLGENS HET AANTAL KINDEREN

*Toestand op 31 december*

**M - WEZEN (alle schalen)**

Gezinnen met	1996	1997	1998	1999	2000	2001	2002	2003	2004	2005	2006
<b>1 kind</b>	31.682	31.413	31.599	31.040	30.683	30.291	30.468	30.586	30.647	30.938	31.009
in % van het totaal	76,76	76,58	77,55	77,27	77,20	77,07	76,87	77,11	76,88	77,40	77,48
wijziging in %		-0,85	0,59	-1,77	-1,15	-1,28	0,58	0,39	0,20	0,95	0,23
index 1996 = 100	100,00	99,15	99,74	97,97	96,85	95,61	96,17	96,54	96,73	97,65	97,88
<b>2 kinderen</b>	6.988	7.019	6.720	6.700	6.635	6.600	6.686	6.664	6.778	6.627	6.651
in % van het totaal	16,93	17,11	16,49	16,68	16,69	16,79	16,87	16,80	17,00	16,58	16,62
wijziging in %		0,44	-4,26	-0,30	-0,97	-0,53	1,30	-0,33	1,71	-2,23	0,36
index 1996 = 100	100,00	100,44	96,16	95,88	94,95	94,45	95,68	95,36	96,99	94,83	95,18
<b>3 kinderen</b>	1.887	1.860	1.749	1.749	1.739	1.743	1.799	1.765	1.792	1.781	1.776
in % van het totaal	4,57	4,53	4,29	4,35	4,38	4,43	4,54	4,45	4,50	4,46	4,44
wijziging in %		-1,43	-5,97	0,00	-0,57	0,23	3,21	-1,89	1,53	-0,61	-0,28
index 1996 = 100	100,00	98,57	92,69	92,69	92,16	92,37	95,34	93,53	94,97	94,38	94,12
<b>4 kinderen</b>	488	498	479	485	493	479	501	487	488	477	451
in % van het totaal	1,18	1,21	1,18	1,21	1,24	1,22	1,26	1,23	1,22	1,19	1,13
wijziging in %		2,05	-3,82	1,25	1,65	-2,84	4,59	-2,79	0,21	-2,25	-5,45
index 1996 = 100	100,00	102,05	98,16	99,39	101,02	98,16	102,66	99,80	100,00	97,75	92,42
<b>5 kinderen en meer</b>	230	231	202	195	197	192	182	162	156	148	136
in % van het totaal	0,56	0,56	0,50	0,49	0,50	0,49	0,46	0,41	0,39	0,37	0,34
wijziging in %		0,43	-12,55	-3,47	1,03	-2,54	-5,21	-10,99	-3,70	-5,13	-8,11
index 1996 = 100	100,00	100,43	87,83	84,78	85,65	83,48	79,13	70,43	67,83	64,35	59,13
<b>3 kinderen en meer</b>	2.605	2.589	2.430	2.429	2.429	2.414	2.482	2.414	2.436	2.406	2.363
in % van het totaal	6,31	6,31	5,96	6,05	6,11	6,14	6,26	6,09	6,11	6,02	5,90
wijziging in %		-0,61	-6,14	-0,04	0,00	-0,62	2,82	-2,74	0,91	-1,23	-1,79
index 1996 = 100	100,00	99,39	93,28	93,24	93,24	92,67	95,28	92,67	93,51	92,36	90,71
<b>TOTAAL</b>	41.275	41.021	40.749	40.169	39.747	39.305	39.636	39.664	39.861	39.971	40.023
in % van het totaal	100	100	100	100	100	100	100	100	100	100	100
wijziging in %		-0,62	-0,66	-1,42	-1,05	-1,11	0,84	0,07	0,50	0,28	0,13
index 1996 = 100	100,00	99,38	98,73	97,32	96,30	95,23	96,03	96,10	96,57	96,84	96,97

**TABEL 22**

KINDERBIJSLAG VOOR WERKNEMERS  
BIJSLAGTREKKENDE GEZINNEN VOLGENS HET AANTAL KINDEREN

*Toestand op 31 december*

**N - WEZEN ART. 40 KBW**

Gezinnen met	1996	1997	1998	1999	2000	2001	2002	2003	2004	2005	2006
<b>1 kind</b>	3.533	3.465	3.549	3.467	3.504	3.391	3.438	3.520	3.490	3.564	4.341
in % van het totaal	72,01	71,33	72,61	72,67	73,51	72,97	72,23	73,20	72,32	72,54	75,30
wijziging in %		-1,92	2,42	-2,31	1,07	-3,22	1,39	2,39	-0,85	2,12	21,80
index 1996 = 100	100,00	98,08	100,45	98,13	99,18	95,98	97,31	99,63	98,78	100,88	122,87
<b>2 kinderen</b>	1.052	1.060	1.027	1.013	976	993	1.019	1.014	1.050	1.062	1.132
in % van het totaal	21,44	21,82	21,01	21,23	20,47	21,37	21,41	21,09	21,76	21,62	19,64
wijziging in %		0,76	-3,11	-1,36	-3,65	1,74	2,62	-0,49	3,55	1,14	6,59
index 1996 = 100	100,00	100,76	97,62	96,29	92,78	94,39	96,86	96,39	99,81	100,95	107,60
<b>3 kinderen</b>	241	244	227	206	206	196	225	208	212	213	214
in % van het totaal	4,91	5,02	4,64	4,32	4,32	4,22	4,73	4,33	4,39	4,34	3,71
wijziging in %		1,24	-6,97	-9,25	0,00	-4,85	14,80	-7,56	1,92	0,47	0,47
index 1996 = 100	100,00	101,24	94,19	85,48	85,48	81,33	93,36	86,31	87,97	88,38	88,80
<b>4 kinderen</b>	57	65	66	64	60	48	58	48	54	60	61
in % van het totaal	1,16	1,34	1,35	1,34	1,26	1,03	1,22	1,00	1,12	1,22	1,06
wijziging in %		14,04	1,54	-3,03	-6,25	-20,00	20,83	-17,24	12,50	11,11	1,67
index 1996 = 100	100,00	114,04	115,79	112,28	105,26	84,21	101,75	84,21	94,74	105,26	107,02
<b>5 kinderen en meer</b>	23	24	19	21	21	19	20	19	20	14	17
in % van het totaal	0,47	0,49	0,39	0,44	0,44	0,41	0,42	0,40	0,41	0,28	0,29
wijziging in %		4,35	-20,83	10,53	0,00	-9,52	5,26	-5,00	5,26	-30,00	21,43
index 1996 = 100	100,00	104,35	82,61	91,30	91,30	82,61	86,96	82,61	86,96	60,87	73,91
<b>3 kinderen en meer</b>	321	333	312	291	287	263	303	275	286	287	292
in % van het totaal	6,54	6,85	6,38	6,10	6,02	5,66	6,37	5,72	5,93	5,84	5,07
wijziging in %		3,74	-6,31	-6,73	-1,37	-8,36	15,21	-9,24	4,00	0,35	1,74
index 1996 = 100	100,00	103,74	97,20	90,65	89,41	81,93	94,39	85,67	89,10	89,41	90,97
<b>TOTAAL</b>	4.906	4.858	4.888	4.771	4.767	4.647	4.760	4.809	4.826	4.913	5.765
in % van het totaal	100	100	100	100	100	100	100	100	100	100	100
wijziging in %		-0,98	0,62	-2,39	-0,08	-2,52	2,43	1,03	0,35	1,80	17,34
index 1996 = 100	100,00	99,02	99,63	97,25	97,17	94,72	97,02	98,02	98,37	100,14	117,51

**TABEL 23**

KINDERBIJSLAG VOOR WERKNEMERS  
BIJSLAGTREKKENDE GEZINNEN VOLGENS HET AANTAL KINDEREN

*Toestand op 31 december*

**O - WEZEN ART. 50bis KBW**

Gezinnen met	1996	1997	1998	1999	2000	2001	2002	2003	2004	2005	2006
<b>1 kind</b>	28.149	27.948	28.050	27.573	27.179	26.900	27.030	27.066	27.157	27.374	26.668
in % van het totaal	77,40	77,28	78,22	77,89	77,70	77,62	77,50	77,65	77,51	78,08	77,84
wijziging in %		-0,71	0,36	-1,70	-1,43	-1,03	0,48	0,13	0,34	0,80	-2,58
index 1996 = 100	100,00	99,29	99,65	97,95	96,55	95,56	96,02	96,15	96,48	97,25	94,74
<b>2 kinderen</b>	5.936	5.959	5.693	5.687	5.659	5.607	5.667	5.650	5.728	5.565	5.519
in % van het totaal	16,32	16,48	15,88	16,07	16,18	16,18	16,25	16,21	16,35	15,87	16,11
wijziging in %		0,39	-4,46	-0,11	-0,49	-0,92	1,07	-0,30	1,38	-2,85	-0,83
index 1996 = 100	100,00	100,39	95,91	95,81	95,33	94,46	95,47	95,18	96,50	93,75	92,98
<b>3 kinderen</b>	1.646	1.616	1.522	1.543	1.533	1.547	1.574	1.557	1.580	1.568	1.562
in % van het totaal	4,53	4,47	4,24	4,36	4,38	4,46	4,51	4,47	4,51	4,47	4,56
wijziging in %		-1,82	-5,82	1,38	-0,65	0,91	1,75	-1,08	1,48	-0,76	-0,38
index 1996 = 100	100,00	98,18	92,47	93,74	93,13	93,99	95,63	94,59	95,99	95,26	94,90
<b>4 kinderen</b>	431	433	413	421	433	431	443	439	434	417	390
in % van het totaal	1,19	1,20	1,15	1,19	1,24	1,24	1,27	1,26	1,24	1,19	1,14
wijziging in %		0,46	-4,62	1,94	2,85	-0,46	2,78	-0,90	-1,14	-3,92	-6,47
index 1996 = 100	100,00	100,46	95,82	97,68	100,46	100,00	102,78	101,86	100,70	96,75	90,49
<b>5 kinderen en meer</b>	207	207	183	174	176	173	162	143	136	134	119
in % van het totaal	0,57	0,57	0,51	0,49	0,50	0,50	0,46	0,41	0,39	0,38	0,35
wijziging in %		0,00	-11,59	-4,92	1,15	-1,70	-6,36	-11,73	-4,90	-1,47	-11,19
index 1996 = 100	100,00	100,00	88,41	84,06	85,02	83,57	78,26	69,08	65,70	64,73	57,49
<b>3 kinderen en meer</b>	2.284	2.256	2.118	2.138	2.142	2.151	2.179	2.139	2.150	2.119	2.071
in % van het totaal	6,28	6,24	5,91	6,04	6,12	6,21	6,25	6,14	6,14	6,04	6,05
wijziging in %		-1,23	-6,12	0,94	0,19	0,42	1,30	-1,84	0,51	-1,44	-2,27
index 1996 = 100	100,00	98,77	92,73	93,61	93,78	94,18	95,40	93,65	94,13	92,78	90,67
<b>TOTAAL</b>	36.369	36.163	35.861	35.398	34.980	34.658	34.876	34.855	35.035	35.058	34.258
in % van het totaal	100	100	100	100	100	100	100	100	100	100	100
wijziging in %		-0,57	-0,84	-1,29	-1,18	-0,92	0,63	-0,06	0,52	0,07	-2,28
index 1996 = 100	100,00	99,43	98,60	97,33	96,18	95,30	95,89	95,84	96,33	96,40	94,20

**TABEL 24**

KINDERBIJSLAG VOOR WERKNEMERS  
BIJSLAGTREKKENDE GEZINNEN VOLGENS HET AANTAL KINDEREN

*Toestand op 31 december*

**P - TOTAAL GEWONE SCHALEN**

Gezinnen met	1996	1997	1998	1999	2000	2001	2002	2003	2004	2005	2006
<b>1 kind</b>	385.310	380.632	382.885	384.774	386.071	385.994	387.792	389.958	396.628	398.787	408.889
in % van het totaal	44,89	44,66	44,73	44,79	44,83	44,82	44,85	45,01	45,31	45,58	45,86
wijziging in %		-1,21	0,59	0,49	0,34	-0,02	0,47	0,56	1,71	0,54	2,53
index 1996 = 100	100,00	98,79	99,37	99,86	100,20	100,18	100,64	101,21	102,94	103,50	106,12
<b>2 kinderen</b>	332.896	332.086	333.023	333.696	334.076	334.496	337.008	337.513	339.946	339.363	344.546
in % van het totaal	38,78	38,96	38,90	38,85	38,79	38,84	38,98	38,96	38,83	38,79	38,64
wijziging in %		-0,24	0,28	0,20	0,11	0,13	0,75	0,15	0,72	-0,17	1,53
index 1996 = 100	100,00	99,76	100,04	100,24	100,35	100,48	101,24	101,39	102,12	101,94	103,50
<b>3 kinderen</b>	105.171	105.251	105.996	106.369	106.898	106.805	106.351	106.036	106.293	105.169	106.244
in % van het totaal	12,25	12,35	12,38	12,38	12,41	12,40	12,30	12,24	12,14	12,02	11,92
wijziging in %		0,08	0,71	0,35	0,50	-0,09	-0,43	-0,30	0,24	-1,06	1,02
index 1996 = 100	100,00	100,08	100,78	101,14	101,64	101,55	101,12	100,82	101,07	100,00	101,02
<b>4 kinderen</b>	25.748	25.454	25.614	25.750	25.743	25.827	25.572	25.215	25.059	24.429	24.727
in % van het totaal	3,00	2,99	2,99	3,00	2,99	3,00	2,96	2,91	2,86	2,79	2,77
wijziging in %		-1,14	0,63	0,53	-0,03	0,33	-0,99	-1,40	-0,62	-2,51	1,22
index 1996 = 100	100,00	98,86	99,48	100,01	99,98	100,31	99,32	97,93	97,32	94,88	96,03
<b>5 kinderen en meer</b>	9.210	8.940	8.548	8.455	8.407	8.138	7.864	7.644	7.466	7.155	7.268
in % van het totaal	1,07	1,05	1,00	0,98	0,98	0,94	0,91	0,88	0,85	0,82	0,82
wijziging in %		-2,93	-4,38	-1,09	-0,57	-3,20	-3,37	-2,80	-2,33	-4,17	1,58
index 1996 = 100	100,00	97,07	92,81	91,80	91,28	88,36	85,39	83,00	81,06	77,69	78,91
<b>3 kinderen en meer</b>	140.129	139.645	140.158	140.574	141.048	140.770	139.787	138.895	138.818	136.753	138.239
in % van het totaal	16,33	16,38	16,37	16,36	16,38	16,34	16,17	16,03	15,86	15,63	15,50
wijziging in %		-0,35	0,37	0,30	0,34	-0,20	-0,70	-0,64	-0,06	-1,49	1,09
index 1996 = 100	100,00	99,65	100,02	100,32	100,66	100,46	99,76	99,12	99,06	97,59	98,63
<b>TOTAAL</b>	858.335	852.363	856.066	859.044	861.195	861.260	864.587	866.366	875.392	874.903	891.674
in % van het totaal	100	100	100	100	100	100	100	100	100	100	100
wijziging in %		-0,70	0,43	0,35	0,25	0,01	0,39	0,21	1,04	-0,06	1,92
index 1996 = 100	100,00	99,30	99,74	100,08	100,33	100,34	100,73	100,94	101,99	101,93	103,88

**TABEL 25**

## KINDERBIJSLAG VOOR WERKNEMERS

## BIJSLAGTREKKENDE GEZINNEN VOLGENS HET AANTAL KINDEREN

Toestand op 31 december

**Q - TOTAAL VERHOOGDE SCHALEN**

Gezinnen met	1996	1997	1998	1999	2000	2001	2002	2003	2004	2005	2006
<b>1 kind</b>	99.262	102.172	101.352	99.239	97.932	98.224	101.477	104.609	106.574	110.899	108.490
in % van het totaal	56,99	56,47	56,67	56,30	56,08	56,02	55,92	55,72	55,65	55,50	55,74
wijziging in %		2,93	-0,80	-2,08	-1,32	0,30	3,31	3,09	1,88	4,06	-2,17
index 1996 = 100	100,00	102,93	102,11	99,98	98,66	98,95	102,23	105,39	107,37	111,72	109,30
<b>2 kinderen</b>	43.165	45.400	44.837	44.568	44.560	45.027	46.961	49.165	50.298	52.955	51.486
in % van het totaal	24,78	25,09	25,07	25,29	25,52	25,68	25,88	26,19	26,26	26,50	26,45
wijziging in %		5,18	-1,24	-0,60	-0,02	1,05	4,30	4,69	2,30	5,28	-2,77
index 1996 = 100	100,00	105,18	103,87	103,25	103,23	104,31	108,79	113,90	116,52	122,68	119,28
<b>3 kinderen</b>	17.995	19.219	18.969	18.921	18.935	19.137	20.055	20.900	21.452	22.508	21.816
in % van het totaal	10,33	10,62	10,61	10,73	10,84	10,91	11,05	11,13	11,20	11,26	11,21
wijziging in %		6,80	-1,30	-0,25	0,07	1,07	4,80	4,21	2,64	4,92	-3,07
index 1996 = 100	100,00	106,80	105,41	105,15	105,22	106,35	111,45	116,14	119,21	125,08	121,23
<b>4 kinderen</b>	7.640	7.997	7.714	7.807	7.774	7.764	7.956	8.208	8.391	8.731	8.393
in % van het totaal	4,39	4,42	4,31	4,43	4,45	4,43	4,38	4,37	4,38	4,37	4,31
wijziging in %		4,67	-3,54	1,21	-0,42	-0,13	2,47	3,17	2,23	4,05	-3,87
index 1996 = 100	100,00	104,67	100,97	102,19	101,75	101,62	104,14	107,43	109,83	114,28	109,86
<b>5 kinderen en meer</b>	6.127	6.146	5.972	5.723	5.413	5.192	5.006	4.847	4.788	4.722	4.455
in % van het totaal	3,52	3,40	3,34	3,25	3,10	2,96	2,76	2,58	2,50	2,36	2,29
wijziging in %		0,31	-2,83	-4,17	-5,42	-4,08	-3,58	-3,18	-1,22	-1,38	-5,65
index 1996 = 100	100,00	100,31	97,47	93,41	88,35	84,74	81,70	79,11	78,15	77,07	72,71
<b>3 kinderen en meer</b>	31.762	33.362	32.655	32.451	32.122	32.093	33.017	33.955	34.631	35.961	34.664
in % van het totaal	18,23	18,44	18,26	18,41	18,40	18,30	18,20	18,09	18,08	18,00	17,81
wijziging in %		5,04	-2,12	-0,62	-1,01	-0,09	2,88	2,84	1,99	3,84	-3,61
index 1996 = 100	100,00	105,04	102,81	102,17	101,13	101,04	103,95	106,90	109,03	113,22	109,14
<b>TOTAAL</b>	174.189	180.934	178.844	176.258	174.614	175.344	181.455	187.729	191.503	199.815	194.640
in % van het totaal	100	100	100	100	100	100	100	100	100	100	100
wijziging in %		3,87	-1,16	-1,45	-0,93	0,42	3,49	3,46	2,01	4,34	-2,59
index 1996 = 100	100,00	103,87	102,67	101,19	100,24	100,66	104,17	107,77	109,94	114,71	111,74

**TABEL 26**  
**KINDERBIJSLAG VOOR WERKNEMERS**  
**RECHTGEVENDE KINDEREN PER CATEGORIE VAN RECHT EN VAN SCHAAL**

*Toestand op 31 december*

**A. BESTANDEN IN ABSOLUTE CIJFERS**

	1996	1997	1998	1999	2000	2001	2002	2003	2004	2005	2006
<b>Arbeidsprestaties</b>	<b>1.354.662</b>	<b>1.349.518</b>	<b>1.357.053</b>	<b>1.363.640</b>	<b>1.375.577</b>	<b>1.377.593</b>	<b>1.369.276</b>	<b>1.361.789</b>	<b>1.369.656</b>	<b>1.375.430</b>	<b>1.397.811</b>
Werklozen < 6 maanden	30.201	31.535	25.852	26.657	22.901	24.002	29.419	29.986	27.416	24.660	23.241
Werklozen > 6 maanden Art. 40	91.847	87.904	89.690	84.907	79.625	74.265	78.044	83.870	88.618	81.326	83.264
Werklozen > 6 maanden Art. 42bis	189.339	202.573	198.215	194.254	191.739	191.440	200.259	210.347	216.287	224.948	214.203
<b>Totaal Werklozen</b>	<b>311.387</b>	<b>322.012</b>	<b>313.757</b>	<b>305.818</b>	<b>294.265</b>	<b>289.707</b>	<b>307.722</b>	<b>324.203</b>	<b>332.321</b>	<b>330.934</b>	<b>320.708</b>
Gepensioneerden Art. 40	8.857	9.076	8.945	9.074	9.236	9.698	9.935	10.230	10.346	9.514	9.300
Gepensioneerden Art. 42bis	7.801	7.766	7.652	7.704	7.767	7.838	7.646	7.619	7.595	8.861	8.639
<b>Totaal Gepensioneerden</b>	<b>16.658</b>	<b>16.842</b>	<b>16.597</b>	<b>16.778</b>	<b>17.003</b>	<b>17.536</b>	<b>17.581</b>	<b>17.849</b>	<b>17.941</b>	<b>18.375</b>	<b>17.939</b>
Invaliden Art. 40	28.782	27.471	28.611	30.181	30.303	31.480	32.972	33.213	33.749	32.088	33.985
Invaliden Art. 50ter	61.063	60.519	60.950	61.237	60.759	61.662	62.070	62.307	62.267	66.210	67.793
<b>Totaal Invaliden</b>	<b>89.845</b>	<b>87.990</b>	<b>89.561</b>	<b>91.418</b>	<b>91.062</b>	<b>93.142</b>	<b>95.042</b>	<b>95.520</b>	<b>96.016</b>	<b>98.298</b>	<b>101.778</b>
Wezen Art. 40	6.724	6.717	6.657	6.487	6.431	6.258	6.486	6.465	6.549	6.644	7.592
Wezen Art. 50bis	47.842	47.613	46.669	46.206	45.795	45.420	45.749	45.580	45.845	45.604	44.605
<b>Totaal Wezen</b>	<b>54.566</b>	<b>54.330</b>	<b>53.326</b>	<b>52.693</b>	<b>52.226</b>	<b>51.678</b>	<b>52.235</b>	<b>52.045</b>	<b>52.394</b>	<b>52.248</b>	<b>52.197</b>
<b>ALLE CATEGORIEËN</b>	<b>1.827.118</b>	<b>1.830.692</b>	<b>1.830.294</b>	<b>1.830.347</b>	<b>1.830.133</b>	<b>1.829.656</b>	<b>1.841.856</b>	<b>1.851.406</b>	<b>1.868.328</b>	<b>1.875.285</b>	<b>1.890.433</b>
<b>Totaal Art. 40</b>	<b>1.521.073</b>	<b>1.512.221</b>	<b>1.516.808</b>	<b>1.520.946</b>	<b>1.524.073</b>	<b>1.523.296</b>	<b>1.526.132</b>	<b>1.525.553</b>	<b>1.536.334</b>	<b>1.529.662</b>	<b>1.555.193</b>
Totaal Art. 42bis	197.140	210.339	205.867	201.958	199.506	199.278	207.905	217.966	223.882	233.809	222.842
<b>Totaal verhoogde schalen</b>	<b>306.045</b>	<b>318.471</b>	<b>313.486</b>	<b>309.401</b>	<b>306.060</b>	<b>306.360</b>	<b>315.724</b>	<b>325.853</b>	<b>331.994</b>	<b>345.623</b>	<b>335.240</b>

**TABEL 27**  
**KINDERBIJSLAG VOOR WERKNEMERS**  
**RECHTGEVENDE KINDEREN PER CATEGORIE VAN RECHT EN VAN SCHAAL**  
*Toestand op 31 december*

**B. VERDELING IN PERCENTAGES**

	1996	1997	1998	1999	2000	2001	2002	2003	2004	2005	2006
<b>Arbeidsprestaties</b>	<b>74,14</b>	<b>73,72</b>	<b>74,14</b>	<b>74,50</b>	<b>75,16</b>	<b>75,29</b>	<b>74,34</b>	<b>73,55</b>	<b>73,31</b>	<b>73,35</b>	<b>73,94</b>
Werklozen < 6 maanden	1,65	1,72	1,41	1,46	1,25	1,31	1,60	1,62	1,47	1,32	1,23
Werklozen > 6 maanden Art. 40	5,03	4,80	4,90	4,64	4,35	4,06	4,24	4,53	4,74	4,34	4,40
Werklozen > 6 maanden Art. 42bis	10,36	11,07	10,83	10,61	10,48	10,46	10,87	11,36	11,58	12,00	11,33
<b>Totaal Werklozen</b>	<b>17,04</b>	<b>17,59</b>	<b>17,14</b>	<b>16,71</b>	<b>16,08</b>	<b>15,83</b>	<b>16,71</b>	<b>17,51</b>	<b>17,79</b>	<b>17,65</b>	<b>16,96</b>
Gepensioneerden Art. 40	0,48	0,50	0,49	0,50	0,50	0,53	0,54	0,55	0,55	0,51	0,49
Gepensioneerden Art. 42bis	0,43	0,42	0,42	0,42	0,42	0,43	0,42	0,41	0,41	0,47	0,46
<b>Totaal Gepensioneerden</b>	<b>0,91</b>	<b>0,92</b>	<b>0,91</b>	<b>0,92</b>	<b>0,93</b>	<b>0,96</b>	<b>0,95</b>	<b>0,96</b>	<b>0,96</b>	<b>0,98</b>	<b>0,95</b>
Invaliden Art. 40	1,58	1,50	1,56	1,65	1,66	1,72	1,79	1,79	1,81	1,71	1,80
Invaliden Art. 50ter	3,34	3,31	3,33	3,35	3,32	3,37	3,37	3,37	3,33	3,53	3,59
<b>Totaal Invaliden</b>	<b>4,92</b>	<b>4,81</b>	<b>4,89</b>	<b>4,99</b>	<b>4,98</b>	<b>5,09</b>	<b>5,16</b>	<b>5,16</b>	<b>5,14</b>	<b>5,24</b>	<b>5,38</b>
Wezen Art. 40	0,37	0,37	0,36	0,35	0,35	0,34	0,35	0,35	0,35	0,35	0,40
Wezen Art. 50bis	2,62	2,60	2,55	2,52	2,50	2,48	2,48	2,46	2,45	2,43	2,36
<b>Totaal Wezen</b>	<b>2,99</b>	<b>2,97</b>	<b>2,91</b>	<b>2,88</b>	<b>2,85</b>	<b>2,82</b>	<b>2,84</b>	<b>2,81</b>	<b>2,80</b>	<b>2,79</b>	<b>2,76</b>
<b>ALLE CATEGORIEËN</b>	<b>100,-</b>	<b>100,-</b>	<b>100,-</b>	<b>100,-</b>	<b>100,-</b>	<b>100,-</b>	<b>100,-</b>	<b>100,-</b>	<b>100,-</b>	<b>100,-</b>	<b>100,-</b>
<b>Totaal Art. 40</b>	<b>83,25</b>	<b>82,60</b>	<b>82,87</b>	<b>83,10</b>	<b>83,28</b>	<b>83,26</b>	<b>82,86</b>	<b>82,40</b>	<b>82,23</b>	<b>81,57</b>	<b>82,27</b>
Totaal Art. 42bis	10,79	11,49	11,25	11,03	10,90	10,89	11,29	11,77	11,98	12,47	11,79
<b>Totaal verhoogde schalen</b>	<b>16,75</b>	<b>17,40</b>	<b>17,13</b>	<b>16,90</b>	<b>16,72</b>	<b>16,74</b>	<b>17,14</b>	<b>17,60</b>	<b>17,77</b>	<b>18,43</b>	<b>17,73</b>



**TABEL 28**  
**KINDERBIJSLAG VOOR WERKNEMERS**  
**RECHTGEVENDE KINDEREN PER CATEGORIE VAN RECHT EN VAN SCHAAL**

*Toestand op 31 december*

**C. JAARLIJKSE WIJZIGINGEN IN ABSOLUTE CIJFERS**

	1996-97	1997-98	1998-99	1999-00	2000-01	2001-02	2002-03	2003-04	2004-05	2005-06	1994-06
<b>Arbeidsprestaties</b>	<b>-5.144</b>	<b>7.535</b>	<b>6.587</b>	<b>11.937</b>	<b>2.016</b>	<b>-8.317</b>	<b>-7.487</b>	<b>7.867</b>	<b>5.774</b>	<b>22.381</b>	<b>43.149</b>
Werklozen < 6 maanden	1.334	-5.683	805	-3.756	1.101	5.417	567	-2.570	-2.756	-1.419	-6.960
Werklozen > 6 maanden Art. 40	-3.943	1.786	-4.783	-5.282	-5.360	3.779	5.826	4.748	-7.292	1.938	-8.583
Werklozen > 6 maanden Art. 42bis	13.234	-4.358	-3.961	-2.515	-299	8.819	10.088	5.940	8.661	-10.745	24.864
<b>Totaal Werklozen</b>	<b>10.625</b>	<b>-8.255</b>	<b>-7.939</b>	<b>-11.553</b>	<b>-4.558</b>	<b>18.015</b>	<b>16.481</b>	<b>8.118</b>	<b>-1.387</b>	<b>-10.226</b>	<b>9.321</b>
Gepensioneerden Art. 40	219	-131	129	162	462	237	295	116	-832	-214	443
Gepensioneerden Art. 42bis	-35	-114	52	63	71	-192	-27	-24	1.266	-222	838
<b>Totaal Gepensioneerden</b>	<b>184</b>	<b>-245</b>	<b>181</b>	<b>225</b>	<b>533</b>	<b>45</b>	<b>268</b>	<b>92</b>	<b>434</b>	<b>-436</b>	<b>1.281</b>
Invaliden Art. 40	-1.311	1.140	1.570	122	1.177	1.492	241	536	-1.661	1.897	5.203
Invaliden Art. 50ter	-544	431	287	-478	903	408	237	-40	3.943	1.583	6.730
<b>Totaal Invaliden</b>	<b>-1.855</b>	<b>1.571</b>	<b>1.857</b>	<b>-356</b>	<b>2.080</b>	<b>1.900</b>	<b>478</b>	<b>496</b>	<b>2.282</b>	<b>3.480</b>	<b>11.933</b>
Wezen Art. 40	-7	-60	-170	-56	-173	228	-21	84	95	948	868
Wezen Art. 50bis	-229	-944	-463	-411	-375	329	-169	265	-241	-999	-3.237
<b>Totaal Wezen</b>	<b>-236</b>	<b>-1.004</b>	<b>-633</b>	<b>-467</b>	<b>-548</b>	<b>557</b>	<b>-190</b>	<b>349</b>	<b>-146</b>	<b>-51</b>	<b>-2.369</b>
<b>ALLE CATEGORIEËN</b>	<b>3.574</b>	<b>-398</b>	<b>53</b>	<b>-214</b>	<b>-477</b>	<b>12.200</b>	<b>9.550</b>	<b>16.922</b>	<b>6.957</b>	<b>15.148</b>	<b>63.315</b>
<b>Totaal Art. 40</b>	<b>-8.852</b>	<b>4.587</b>	<b>4.138</b>	<b>3.127</b>	<b>-777</b>	<b>2.836</b>	<b>-579</b>	<b>10.781</b>	<b>-6.672</b>	<b>25.531</b>	<b>34.120</b>
Totaal Art. 42bis	13.199	-4.472	-3.909	-2.452	-228	8.627	10.061	5.916	9.927	-10.967	25.702
<b>Totaal verhoogde schalen</b>	<b>12.426</b>	<b>-4.985</b>	<b>-4.085</b>	<b>-3.341</b>	<b>300</b>	<b>9.364</b>	<b>10.129</b>	<b>6.141</b>	<b>13.629</b>	<b>-10.383</b>	<b>29.195</b>

**TABEL 29**  
**KINDERBIJSLAG VOOR WERKNEMERS**  
**RECHTGEVENDE KINDEREN PER CATEGORIE VAN RECHT EN VAN SCHAAL**

*Toestand op 31 december*

**D. JAARLIJKSE WIJZIGINGEN IN PERCENTAGES**

	1996-97	1997-98	1998-99	1999-00	2000-01	2001-02	2002-03	2003-04	2004-05	2005-06	1994-06
<b>Arbeidsprestaties</b>	<b>-0,38</b>	<b>0,56</b>	<b>0,49</b>	<b>0,88</b>	<b>0,15</b>	<b>-0,60</b>	<b>-0,55</b>	<b>0,58</b>	<b>0,42</b>	<b>1,63</b>	<b>3,19</b>
Werklozen < 6 maanden	4,42	-18,02	3,11	-14,09	4,81	22,57	1,93	-8,57	-10,05	-5,75	-23,05
Werklozen > 6 maanden Art. 40	-4,29	2,03	-5,33	-6,22	-6,73	5,09	7,47	5,66	-8,23	2,38	-9,34
Werklozen > 6 maanden Art. 42bis	6,99	-2,15	-2,00	-1,29	-0,16	4,61	5,04	2,82	4,00	-4,78	13,13
<b>Totaal Werklozen</b>	<b>3,41</b>	<b>-2,56</b>	<b>-2,53</b>	<b>-3,78</b>	<b>-1,55</b>	<b>6,22</b>	<b>5,36</b>	<b>2,50</b>	<b>-0,42</b>	<b>-3,09</b>	<b>2,99</b>
Gepensioneerden Art. 40	2,47	-1,44	1,44	1,79	5,00	2,44	2,97	1,13	-8,04	-2,25	5,00
Gepensioneerden Art. 42bis	-0,45	-1,47	0,68	0,82	0,91	-2,45	-0,35	-0,32	16,67	-2,51	10,74
<b>Totaal Gepensioneerden</b>	<b>1,10</b>	<b>-1,45</b>	<b>1,09</b>	<b>1,34</b>	<b>3,13</b>	<b>0,26</b>	<b>1,52</b>	<b>0,52</b>	<b>2,42</b>	<b>-2,37</b>	<b>7,69</b>
Invaliden Art. 40	-4,55	4,15	5,49	0,40	3,88	4,74	0,73	1,61	-4,92	5,91	18,08
Invaliden Art. 50ter	-0,89	0,71	0,47	-0,78	1,49	0,66	0,38	-0,06	6,33	2,39	11,02
<b>Totaal Invaliden</b>	<b>-2,06</b>	<b>1,79</b>	<b>2,07</b>	<b>-0,39</b>	<b>2,28</b>	<b>2,04</b>	<b>0,50</b>	<b>0,52</b>	<b>2,38</b>	<b>3,54</b>	<b>13,28</b>
Wezen Art. 40	-0,10	-0,89	-2,55	-0,86	-2,69	3,64	-0,32	1,30	1,45	14,27	12,91
Wezen Art. 50bis	-0,48	-1,98	-0,99	-0,89	-0,82	0,72	-0,37	0,58	-0,53	-2,19	-6,77
<b>Totaal Wezen</b>	<b>-0,43</b>	<b>-1,85</b>	<b>-1,19</b>	<b>-0,89</b>	<b>-1,05</b>	<b>1,08</b>	<b>-0,36</b>	<b>0,67</b>	<b>-0,28</b>	<b>-0,10</b>	<b>-4,34</b>
<b>ALLE CATEGORIEËN</b>	<b>0,20</b>	<b>-0,02</b>	<b>0,00</b>	<b>-0,01</b>	<b>-0,03</b>	<b>0,67</b>	<b>0,52</b>	<b>0,91</b>	<b>0,37</b>	<b>0,81</b>	<b>3,47</b>
<b>Totaal Art. 40</b>	<b>-0,58</b>	<b>0,30</b>	<b>0,27</b>	<b>0,21</b>	<b>-0,05</b>	<b>0,19</b>	<b>-0,04</b>	<b>0,71</b>	<b>-0,43</b>	<b>1,67</b>	<b>2,24</b>
Totaal Art. 42bis	6,70	-2,13	-1,90	-1,21	-0,11	4,33	4,84	2,71	4,43	-4,69	13,04
<b>Totaal verhoogde schalen</b>	<b>4,06</b>	<b>-1,57</b>	<b>-1,30</b>	<b>-1,08</b>	<b>0,10</b>	<b>3,06</b>	<b>3,21</b>	<b>1,88</b>	<b>4,11</b>	<b>-3,00</b>	<b>9,54</b>

**TABEL 30**  
**KINDERBIJSLAG VOOR WERKNEMERS**  
**GEMIDDELD AANTAL KINDEREN PER BIJSLAGTREKKEND GEZIN EN PER CATEGORIE VAN RECHT EN VAN SCHAAL**  
*Toestand op 31 december*

	1996	1997	1998	1999	2000	2001	2002	2003	2004	2005	2006
<b>Arbeidsprestaties</b>	<b>1,79</b>	<b>1,79</b>	<b>1,79</b>	<b>1,79</b>	<b>1,79</b>	<b>1,78</b>	<b>1,78</b>	<b>1,78</b>	<b>1,77</b>	<b>1,76</b>	<b>1,76</b>
Werklozen < 6 maanden	1,72	1,73	1,72	1,72	1,72	1,72	1,71	1,71	1,71	1,69	1,69
Werklozen > 6 maanden Art. 40	1,72	1,71	1,72	1,71	1,71	1,71	1,71	1,71	1,70	1,69	1,69
Werklozen > 6 maanden Art. 42bis	1,89	1,89	1,88	1,88	1,88	1,87	1,86	1,85	1,85	1,84	1,83
<b>Totaal Werklozen</b>	<b>1,82</b>	<b>1,82</b>	<b>1,82</b>	<b>1,82</b>	<b>1,82</b>	<b>1,81</b>	<b>1,80</b>	<b>1,80</b>	<b>1,79</b>	<b>1,79</b>	<b>1,78</b>
Gepensioneerden Art. 40	1,27	1,27	1,27	1,27	1,28	1,29	1,30	1,31	1,31	1,29	1,28
Gepensioneerden Art. 42bis	1,49	1,53	1,55	1,58	1,61	1,64	1,64	1,63	1,62	1,61	1,59
<b>Totaal Gepensioneerden</b>	<b>1,36</b>	<b>1,38</b>	<b>1,38</b>	<b>1,39</b>	<b>1,41</b>	<b>1,43</b>	<b>1,43</b>	<b>1,43</b>	<b>1,42</b>	<b>1,43</b>	<b>1,41</b>
Invaliden Art. 40	1,61	1,61	1,62	1,62	1,62	1,63	1,64	1,63	1,62	1,61	1,62
Invaliden Art. 50ter	1,90	1,88	1,86	1,86	1,86	1,84	1,82	1,81	1,80	1,79	1,78
<b>Totaal Invaliden</b>	<b>1,80</b>	<b>1,78</b>	<b>1,77</b>	<b>1,78</b>	<b>1,77</b>	<b>1,77</b>	<b>1,76</b>	<b>1,74</b>	<b>1,73</b>	<b>1,73</b>	<b>1,72</b>
Wezen Art. 40	1,37	1,38	1,36	1,36	1,35	1,35	1,36	1,34	1,36	1,35	1,32
Wezen Art. 50bis	1,32	1,32	1,30	1,31	1,31	1,31	1,31	1,31	1,31	1,30	1,30
<b>Totaal Wezen</b>	<b>1,32</b>	<b>1,32</b>	<b>1,31</b>	<b>1,31</b>	<b>1,31</b>	<b>1,31</b>	<b>1,32</b>	<b>1,31</b>	<b>1,31</b>	<b>1,31</b>	<b>1,30</b>
<b>ALLE CATEGORIEËN</b>	<b>1,77</b>	<b>1,77</b>	<b>1,77</b>	<b>1,77</b>	<b>1,77</b>	<b>1,77</b>	<b>1,76</b>	<b>1,76</b>	<b>1,75</b>	<b>1,74</b>	<b>1,74</b>
<b>Totaal Art. 40</b>	<b>1,77</b>	<b>1,77</b>	<b>1,77</b>	<b>1,77</b>	<b>1,77</b>	<b>1,77</b>	<b>1,77</b>	<b>1,76</b>	<b>1,76</b>	<b>1,75</b>	<b>1,74</b>
Totaal Art. 42bis	1,87	1,87	1,87	1,87	1,87	1,86	1,85	1,84	1,84	1,83	1,82
<b>Totaal verhoogde schalen</b>	<b>1,76</b>	<b>1,76</b>	<b>1,75</b>	<b>1,76</b>	<b>1,75</b>	<b>1,75</b>	<b>1,74</b>	<b>1,74</b>	<b>1,73</b>	<b>1,73</b>	<b>1,72</b>

**TABEL 31**  
**KINDERBIJSLAG VOOR WERKNEMERS**  
**RECHTGEVENDE KINDEREN VOLGENS DE RANG**

*Toestand op 31 december*

**A - ALLE CATEGORIEËN**

<b>Rang van de kinderen</b>	<b>1996</b>	<b>1997</b>	<b>1998</b>	<b>1999</b>	<b>2000</b>	<b>2001</b>	<b>2002</b>	<b>2003</b>	<b>2004</b>	<b>2005</b>	<b>2006</b>
<b>Rang 1</b>	1.016.566	1.017.321	1.017.825	1.017.237	1.018.330	1.029.132	1.037.609	1.044.479	1.056.018	1.061.482	1.072.866
in % van het totaal	55,64	55,57	55,61	55,58	55,64	56,25	56,33	56,42	56,52	56,60	56,75
wijziging in %		0,07	0,05	-0,06	0,11	1,06	0,82	0,66	1,10	0,52	1,07
index 1996 = 100	100,00	100,07	100,12	100,07	100,17	101,24	102,07	102,75	103,88	104,42	105,54
<b>Rang 2</b>	553.377	555.814	556.237	557.305	557.999	556.292	561.069	564.535	569.422	571.780	575.737
in % van het totaal	30,29	30,36	30,39	30,45	30,49	30,40	30,46	30,49	30,48	30,49	30,46
wijziging in %		0,44	0,08	0,19	0,12	-0,31	0,86	0,62	0,87	0,41	0,69
index 1996 = 100	100,00	100,44	100,52	100,71	100,84	100,53	101,39	102,02	102,90	103,33	104,04
<b>Rang 3 en meer</b>	257.175	257.557	256.232	255.805	253.804	244.232	243.178	242.392	242.888	242.023	241.830
in % van het totaal	14,08	14,07	14,00	13,98	13,87	13,35	13,20	13,09	13,00	12,91	12,79
wijziging in %		0,15	-0,51	-0,17	-0,78	-3,77	-0,43	-0,32	0,20	-0,36	-0,08
index 1996 = 100	100,00	100,15	99,63	99,47	98,69	94,97	94,56	94,25	94,44	94,11	94,03
<b>TOTAAL</b>	<b>1.827.118</b>	<b>1.830.692</b>	<b>1.830.294</b>	<b>1.830.347</b>	<b>1.830.133</b>	<b>1.829.656</b>	<b>1.841.856</b>	<b>1.851.406</b>	<b>1.868.328</b>	<b>1.875.285</b>	<b>1.890.433</b>
in % van het totaal	100,-	100,-	100,-	100,-	100,-	100,-	100,-	100,-	100,-	100,-	100,-
wijziging in %		0,20	-0,02	0,00	-0,01	-0,03	0,67	0,52	0,91	0,37	0,81
index 1996 = 100	100,00	100,20	100,17	100,18	100,17	100,14	100,81	101,33	102,26	102,64	103,47

**TABEL 32**  
**KINDERBIJSLAG VOOR WERKNEMERS**  
**RECHTGEVENDE KINDEREN VOLGENS DE RANG**

*Toestand op 31 december*

**B - TOTAAL VAN DE GEWONE SCHALEN**

<b>Rang van de kinderen</b>	<b>1996</b>	<b>1997</b>	<b>1998</b>	<b>1999</b>	<b>2000</b>	<b>2001</b>	<b>2002</b>	<b>2003</b>	<b>2004</b>	<b>2005</b>	<b>2006</b>
<b>Rang 1</b>	845.596	839.586	842.328	844.268	846.716	854.447	857.121	857.988	865.899	863.499	879.963
in % van het totaal	55,59	55,52	55,53	55,51	55,56	56,09	56,16	56,24	56,36	56,45	56,58
wijziging in %		-0,71	0,33	0,23	0,29	0,91	0,31	0,10	0,92	-0,28	1,91
index 1996 = 100	100,00	99,29	99,61	99,84	100,13	101,05	101,36	101,47	102,40	102,12	104,06
<b>Rang 2</b>	478.099	476.872	478.478	480.188	481.227	479.198	481.063	481.209	484.144	482.347	489.122
in % van het totaal	31,43	31,53	31,55	31,57	31,58	31,46	31,52	31,54	31,51	31,53	31,45
wijziging in %		-0,26	0,34	0,36	0,22	-0,42	0,39	0,03	0,61	-0,37	1,40
index 1996 = 100	100,00	99,74	100,08	100,44	100,65	100,23	100,62	100,65	101,26	100,89	102,31
<b>Rang 3 en meer</b>	197.378	195.763	196.002	196.490	196.130	189.651	187.948	186.356	186.291	183.816	186.108
in % van het totaal	12,98	12,95	12,92	12,92	12,87	12,45	12,32	12,22	12,13	12,02	11,97
wijziging in %		-0,82	0,12	0,25	-0,18	-3,30	-0,90	-0,85	-0,03	-1,33	1,25
index 1996 = 100	100,00	99,18	99,30	99,55	99,37	96,09	95,22	94,42	94,38	93,13	94,29
<b>TOTAAL</b>	<b>1.521.073</b>	<b>1.512.221</b>	<b>1.516.808</b>	<b>1.520.946</b>	<b>1.524.073</b>	<b>1.523.296</b>	<b>1.526.132</b>	<b>1.525.553</b>	<b>1.536.334</b>	<b>1.529.662</b>	<b>1.555.193</b>
in % van het totaal	100,-	100,-	100,-	100,-	100,-	100,-	100,-	100,-	100,-	100,-	100,-
wijziging in %		-0,58	0,30	0,27	0,21	-0,05	0,19	-0,04	0,71	-0,43	1,67
index 1996 = 100	100,00	99,42	99,72	99,99	100,20	100,15	100,33	100,29	101,00	100,56	102,24

**TABEL 33**  
**KINDERBIJSLAG VOOR WERKNEMERS**  
**RECHTGEVENDE KINDEREN VOLGENS DE RANG**

*Toestand op 31 december*

**C - TOTAAL ART. 42bis KBW**

<b>Rang van de kinderen</b>	<b>1996</b>	<b>1997</b>	<b>1998</b>	<b>1999</b>	<b>2000</b>	<b>2001</b>	<b>2002</b>	<b>2003</b>	<b>2004</b>	<b>2005</b>	<b>2006</b>
<b>Rang 1</b>	103.410	110.214	107.935	105.776	104.847	106.425	111.559	117.254	120.616	126.134	120.879
in % van het totaal	52,46	52,40	52,43	52,38	52,55	53,41	53,66	53,79	53,87	53,95	54,24
wijziging in %		6,58	-2,07	-2,00	-0,88	1,51	4,82	5,10	2,87	4,57	-4,17
index 1996 = 100	100,00	106,58	104,38	102,29	101,39	102,92	107,88	113,39	116,64	121,97	116,89
<b>Rang 2</b>	51.977	55.798	54.773	53.932	53.674	53.854	56.440	59.574	61.432	64.614	61.413
in % van het totaal	26,37	26,53	26,61	26,70	26,90	27,02	27,15	27,33	27,44	27,64	27,56
wijziging in %		7,35	-1,84	-1,54	-0,48	0,34	4,80	5,55	3,12	5,18	-4,95
index 1996 = 100	100,00	107,35	105,38	103,76	103,26	103,61	108,59	114,62	118,19	124,31	118,15
<b>Rang 3 en meer</b>	41.753	44.327	43.159	42.250	40.985	38.999	39.906	41.138	41.834	43.061	40.550
in % van het totaal	21,18	21,07	20,96	20,92	20,54	19,57	19,19	18,87	18,69	18,42	18,20
wijziging in %		6,16	-2,63	-2,11	-2,99	-4,85	2,33	3,09	1,69	2,93	-5,83
index 1996 = 100	100,00	106,16	103,37	101,19	98,16	93,40	95,58	98,53	100,19	103,13	97,12
<b>TOTAAL</b>	<b>197.140</b>	<b>210.339</b>	<b>205.867</b>	<b>201.958</b>	<b>199.506</b>	<b>199.278</b>	<b>207.905</b>	<b>217.966</b>	<b>223.882</b>	<b>233.809</b>	<b>222.842</b>
in % van het totaal	100,-	100,-	100,-	100,-	100,-	100,-	100,-	100,-	100,-	100,-	100,-
wijziging in %		6,70	-2,13	-1,90	-1,21	-0,11	4,33	4,84	2,71	4,43	-4,69
index 1996 = 100	100,00	106,70	104,43	102,44	101,20	101,08	105,46	110,56	113,56	118,60	113,04

**TABEL 34**  
**KINDERBIJSLAG VOOR WERKNEMERS**  
**RECHTGEVENDE KINDEREN VOLGENS DE RANG**

*Toestand op 31 december*

**D - INVALIDEN ART. 50ter KBW**

<b>Rang van de kinderen</b>	<b>1996</b>	<b>1997</b>	<b>1998</b>	<b>1999</b>	<b>2000</b>	<b>2001</b>	<b>2002</b>	<b>2003</b>	<b>2004</b>	<b>2005</b>	<b>2006</b>
<b>Rang 1</b>	31.048	31.147	31.638	31.647	31.547	32.867	33.445	33.871	33.976	36.336	37.340
in % van het totaal	50,85	51,47	51,91	51,68	51,92	53,30	53,88	54,36	54,57	54,88	55,08
wijziging in %		0,32	1,58	0,03	-0,32	4,18	1,76	1,27	0,31	6,95	2,76
index 1996 = 100	100,00	100,32	101,90	101,93	101,61	105,86	107,72	109,09	109,43	117,03	120,27
<b>Rang 2</b>	15.355	15.257	15.396	15.662	15.633	15.944	16.128	16.286	16.301	17.453	17.915
in % van het totaal	25,15	25,21	25,26	25,58	25,73	25,86	25,98	26,14	26,18	26,36	26,43
wijziging in %		-0,64	0,91	1,73	-0,19	1,99	1,15	0,98	0,09	7,07	2,65
index 1996 = 100	100,00	99,36	100,27	102,00	101,81	103,84	105,03	106,06	106,16	113,66	116,67
<b>Rang 3 en meer</b>	14.660	14.115	13.916	13.928	13.579	12.851	12.497	12.150	11.990	12.421	12.538
in % van het totaal	24,01	23,32	22,83	22,74	22,35	20,84	20,13	19,50	19,26	18,76	18,49
wijziging in %		-3,72	-1,41	0,09	-2,51	-5,36	-2,75	-2,78	-1,32	3,59	0,94
index 1996 = 100	100,00	96,28	94,92	95,01	92,63	87,66	85,25	82,88	81,79	84,73	85,53
<b>TOTAAL</b>	<b>61.063</b>	<b>60.519</b>	<b>60.950</b>	<b>61.237</b>	<b>60.759</b>	<b>61.662</b>	<b>62.070</b>	<b>62.307</b>	<b>62.267</b>	<b>66.210</b>	<b>67.793</b>
in % van het totaal	100,-	100,-	100,-	100,-	100,-	100,-	100,-	100,-	100,-	100,-	100,-
wijziging in %		-0,89	0,71	0,47	-0,78	1,49	0,66	0,38	-0,06	6,33	2,39
index 1996 = 100	100,00	99,11	99,81	100,28	99,50	100,98	101,65	102,04	101,97	108,43	111,02

**TABEL 35**  
**KINDERBIJSLAG VOOR WERKNEMERS**  
**RECHTGEVENDE KINDEREN VOLGENS DE RANG**

*Toestand op 31 december*

**E - WEZEN ART. 50bis KBW**

<b>Rang van de kinderen</b>	<b>1996</b>	<b>1997</b>	<b>1998</b>	<b>1999</b>	<b>2000</b>	<b>2001</b>	<b>2002</b>	<b>2003</b>	<b>2004</b>	<b>2005</b>	<b>2006</b>
<b>Rang 1</b>	36.512	36.374	35.924	35.546	35.220	35.393	35.484	35.366	35.527	35.513	34.684
in % van het totaal	76,32	76,40	76,98	76,93	76,91	77,92	77,56	77,59	77,49	77,87	77,76
wijziging in %		-0,38	-1,24	-1,05	-0,92	0,49	0,26	-0,33	0,46	-0,04	-2,33
index 1996 = 100	100,00	99,62	98,39	97,35	96,46	96,94	97,18	96,86	97,30	97,26	94,99
<b>Rang 2</b>	7.946	7.887	7.590	7.523	7.465	7.296	7.438	7.466	7.545	7.366	7.287
in % van het totaal	16,61	16,56	16,26	16,28	16,30	16,06	16,26	16,38	16,46	16,15	16,34
wijziging in %		-0,74	-3,77	-0,88	-0,77	-2,26	1,95	0,38	1,06	-2,37	-1,07
index 1996 = 100	100,00	99,26	95,52	94,68	93,95	91,82	93,61	93,96	94,95	92,70	91,71
<b>Rang 3 en meer</b>	3.384	3.352	3.155	3.137	3.110	2.731	2.827	2.748	2.773	2.725	2.634
in % van het totaal	7,07	7,04	6,76	6,79	6,79	6,01	6,18	6,03	6,05	5,98	5,91
wijziging in %		-0,95	-5,88	-0,57	-0,86	-12,19	3,52	-2,79	0,91	-1,73	-3,34
index 1996 = 100	100,00	99,05	93,23	92,70	91,90	80,70	83,54	81,21	81,94	80,53	77,84
<b>TOTAAL</b>	<b>47.842</b>	<b>47.613</b>	<b>46.669</b>	<b>46.206</b>	<b>45.795</b>	<b>45.420</b>	<b>45.749</b>	<b>45.580</b>	<b>45.845</b>	<b>45.604</b>	<b>44.605</b>
in % van het totaal	100,-	100,-	100,-	100,-	100,-	100,-	100,-	100,-	100,-	100,-	100,-
wijziging in %		-0,48	-1,98	-0,99	-0,89	-0,82	0,72	-0,37	0,58	-0,53	-2,19
index 1996 = 100	100,00	99,52	97,55	96,58	95,72	94,94	95,63	95,27	95,83	95,32	93,23



**TABEL 36**  
**KINDERBIJSLAG VOOR WERKNEMERS**  
**RECHTGEVENDE KINDEREN VOLGENS DE RANG**

*Toestand op 31 december*

**F - TOTAAL VAN DE VERHOOGDE SCHALEN**

<b>Rang van de kinderen</b>	<b>1996</b>	<b>1997</b>	<b>1998</b>	<b>1999</b>	<b>2000</b>	<b>2001</b>	<b>2002</b>	<b>2003</b>	<b>2004</b>	<b>2005</b>	<b>2006</b>
<b>Rang 1</b>	170.970	177.735	175.497	172.969	171.614	174.685	180.488	186.491	190.119	197.983	192.903
in % van het totaal	55,86	55,81	55,98	55,90	56,07	57,02	57,17	57,23	57,27	57,28	57,54
wijziging in %		3,96	-1,26	-1,44	-0,78	1,79	3,32	3,33	1,95	4,14	-2,57
index 1996 = 100	100,00	103,96	102,65	101,17	100,38	102,17	105,57	109,08	111,20	115,80	112,83
<b>Rang 2</b>	75.278	78.942	77.759	77.117	76.772	77.094	80.006	83.326	85.278	89.433	86.615
in % van het totaal	24,60	24,79	24,80	24,92	25,08	25,16	25,34	25,57	25,69	25,88	25,84
wijziging in %		4,87	-1,50	-0,83	-0,45	0,42	3,78	4,15	2,34	4,87	-3,15
index 1996 = 100	100,00	104,87	103,30	102,44	101,98	102,41	106,28	110,69	113,28	118,80	115,06
<b>Rang 3 en meer</b>	59.797	61.794	60.230	59.315	57.674	54.581	55.230	56.036	56.597	58.207	55.722
in % van het totaal	19,54	19,40	19,21	19,17	18,84	17,82	17,49	17,20	17,05	16,84	16,62
wijziging in %		3,34	-2,53	-1,52	-2,77	-5,36	1,19	1,46	1,00	2,84	-4,27
S	100,00	103,34	100,72	99,19	96,45	91,28	92,36	93,71	94,65	97,34	93,19
<b>TOTAAL</b>	<b>306.045</b>	<b>318.471</b>	<b>313.486</b>	<b>309.401</b>	<b>306.060</b>	<b>306.360</b>	<b>315.724</b>	<b>325.853</b>	<b>331.994</b>	<b>345.623</b>	<b>335.240</b>
in % van het totaal	100,-	100,-	100,-	100,-	100,-	100,-	100,-	100,-	100,-	100,-	100,-
wijziging in %		4,06	-1,57	-1,30	-1,08	0,10	3,06	3,21	1,88	4,11	-3,00
index 1996 = 100	100,00	104,06	102,43	101,10	100,00	100,10	103,16	106,47	108,48	112,93	109,54

**TABEL 37**  
**KINDERBIJSLAG VOOR WERKNEMERS**  
**RECHTGEVENDE KINDEREN PER LEEFTIJDGROEP EN VOLGENS HUN RECHT**

*Toestand op 31 december*

**A - BESTANDEN IN ABSOLUTE CIJFERS**

	1996	1997	1998	1999	2000	2001	2002	2003	2004	2005	2006
<b>Minder dan 18 jaar</b>	<b>1.532.445</b>	<b>1.538.386</b>	<b>1.539.499</b>	<b>1.541.338</b>	<b>1.546.645</b>	<b>1.551.007</b>	<b>1.559.396</b>	<b>1.567.380</b>	<b>1.580.361</b>	<b>1.586.306</b>	<b>1.595.678</b>
0 tot 3 jaar	258.215	260.578	260.634	259.879	259.650	259.743	259.691	258.166	260.683	266.168	273.022
3 tot 6 jaar	276.151	270.083	264.184	261.920	263.495	263.966	263.728	264.198	266.082	264.808	263.763
<b>0 tot 6 jaar</b>	<b>534.366</b>	<b>530.661</b>	<b>524.818</b>	<b>521.799</b>	<b>523.145</b>	<b>523.709</b>	<b>523.419</b>	<b>522.364</b>	<b>526.765</b>	<b>530.976</b>	<b>536.785</b>
<b>6 tot 12 jaar</b>	<b>507.841</b>	<b>520.263</b>	<b>528.754</b>	<b>533.791</b>	<b>534.648</b>	<b>532.904</b>	<b>531.110</b>	527.097	524.620	521.377	523.670
12 tot 16 jaar	326.017	322.184	321.274	324.269	329.132	336.233	344.209	352.975	360.108	361.808	358.576
16 tot 18 jaar	164.221	165.278	164.653	161.479	159.720	158.161	160.658	164.944	168.868	172.145	176.647
<b>12 tot 18 jaar</b>	<b>490.238</b>	<b>487.462</b>	<b>485.927</b>	<b>485.748</b>	<b>488.852</b>	<b>494.394</b>	<b>504.867</b>	<b>517.919</b>	<b>528.976</b>	<b>533.953</b>	<b>535.223</b>
<b>18 tot 21 jaar</b>	<b>185.390</b>	<b>186.098</b>	<b>186.233</b>	<b>185.996</b>	<b>182.322</b>	<b>178.399</b>	<b>179.218</b>	<b>179.228</b>	<b>182.562</b>	<b>184.979</b>	<b>190.205</b>
Studenten	157.028	160.407	162.107	161.703	158.688	155.892	154.889	154.712	157.615	160.684	164.866
Leerlingen	4.937	4.886	4.615	4.468	3.943	3.224	3.088	2.950	2.918	2.734	2.776
Werkzoekenden	19.865	17.292	15.978	16.212	16.019	15.480	17.361	17.688	18.049	17.377	18.238
Gehandicapten	3.560	3.513	3.533	3.613	3.672	3.803	3.880	3.878	3.980	4.184	4.325
<b>21 tot 25 jaar</b>	<b>87.771</b>	<b>84.997</b>	<b>83.849</b>	<b>82.496</b>	<b>81.331</b>	<b>80.738</b>	<b>84.057</b>	<b>85.989</b>	<b>86.938</b>	<b>85.876</b>	<b>86.855</b>
Studenten	67.515	67.353	68.068	67.747	67.063	66.448	66.865	67.685	68.415	68.881	69.651
Leerlingen	604	736	741	640	505	438	383	355	388	437	456
Werkzoekenden	19.652	16.908	15.040	14.109	13.763	13.852	16.809	17.949	18.135	16.558	16.748
<b>18 tot 25 jaar</b>	<b>273.161</b>	<b>271.095</b>	<b>270.082</b>	<b>268.492</b>	<b>263.653</b>	<b>259.137</b>	<b>263.275</b>	<b>265.217</b>	<b>269.500</b>	<b>270.855</b>	<b>277.060</b>
Studenten	224.543	227.760	230.175	229.450	225.751	222.340	221.754	222.397	226.030	229.565	234.517
Leerlingen	5.541	5.622	5.356	5.108	4.448	3.662	3.471	3.305	3.306	3.171	3.232
Werkzoekenden	39.517	34.200	31.018	30.321	29.782	29.332	34.170	35.637	36.184	33.935	34.986
Gehandicapten	3.560	3.513	3.533	3.613	3.672	3.803	3.880	3.878	3.980	4.184	4.325
<b>Meer dan 25 jaar</b>	<b>21.512</b>	<b>21.211</b>	<b>20.713</b>	<b>20.517</b>	<b>19.835</b>	<b>19.512</b>	<b>19.185</b>	<b>18.809</b>	<b>18.467</b>	<b>18.124</b>	<b>17.695</b>
Volledig ongeschikten	17.113	16.896	16.447	15.841	15.295	14.949	14.612	14.104	13.784	13.430	12.937
In een besch. werkpl.	4.399	4.315	4.266	4.676	4.540	4.563	4.573	4.705	4.683	4.694	4.758
<b>TOTAAL</b>	<b>1.827.118</b>	<b>1.830.692</b>	<b>1.830.294</b>	<b>1.830.347</b>	<b>1.830.133</b>	<b>1.829.656</b>	<b>1.841.856</b>	<b>1.851.406</b>	<b>1.868.328</b>	<b>1.875.285</b>	<b>1.890.433</b>
Gehand. Art. 47	20.573	21.040	21.058	20.677	20.963	23.405	23.985	24.780	27.368	28.920	30.412

TABEL 38

KINDERBIJSLAG VOOR WERKNEMERS  
RECHTGEVENDE KINDEREN PER LEEFTIJDGROEP EN VOLGENS HUN RECHT

*Toestand op 31 december*

**B - VERDELING IN PERCENTAGES**

	1996	1997	1998	1999	2000	2001	2002	2003	2004	2005	2006
<b>Minder dan 18 jaar</b>	<b>83,87</b>	<b>84,03</b>	<b>84,11</b>	<b>84,21</b>	<b>84,51</b>	<b>84,77</b>	<b>84,66</b>	<b>84,66</b>	<b>84,59</b>	<b>84,59</b>	<b>84,41</b>
0 tot 3 jaar	14,13	14,23	14,24	14,20	14,19	14,20	14,10	13,94	13,95	14,19	14,44
3 tot 6 jaar	15,11	14,75	14,43	14,31	14,40	14,43	14,32	14,27	14,24	14,12	13,95
<b>0 tot 6 jaar</b>	<b>29,25</b>	<b>28,99</b>	<b>28,67</b>	<b>28,51</b>	<b>28,59</b>	<b>28,62</b>	<b>28,42</b>	<b>28,21</b>	<b>28,19</b>	<b>28,31</b>	<b>28,39</b>
<b>6 tot 12 jaar</b>	<b>27,79</b>	<b>28,42</b>	<b>28,89</b>	<b>29,16</b>	<b>29,21</b>	<b>29,13</b>	<b>28,84</b>	<b>28,47</b>	<b>28,08</b>	<b>27,80</b>	<b>27,70</b>
12 tot 16 jaar	17,84	17,60	17,55	17,72	17,98	18,38	18,69	19,07	19,27	19,29	18,97
16 tot 18 jaar	8,99	9,03	9,00	8,82	8,73	8,64	8,72	8,91	9,04	9,18	9,34
<b>12 tot 18 jaar</b>	<b>26,83</b>	<b>26,63</b>	<b>26,55</b>	<b>26,54</b>	<b>26,71</b>	<b>27,02</b>	<b>27,41</b>	<b>27,97</b>	<b>28,31</b>	<b>28,47</b>	<b>28,31</b>
<b>18 tot 21 jaar</b>	<b>10,15</b>	<b>10,17</b>	<b>10,18</b>	<b>10,16</b>	<b>9,96</b>	<b>9,75</b>	<b>9,73</b>	<b>9,68</b>	<b>9,77</b>	<b>9,86</b>	<b>10,06</b>
Studenten	8,59	8,76	8,86	8,83	8,67	8,52	8,41	8,36	8,44	8,57	8,72
Leerlingen	0,27	0,27	0,25	0,24	0,22	0,18	0,17	0,16	0,16	0,15	0,15
Werkzoekenden	1,09	0,94	0,87	0,89	0,88	0,85	0,94	0,96	0,97	0,93	0,96
Gehandicapten	0,19	0,19	0,19	0,20	0,20	0,21	0,21	0,21	0,21	0,22	0,23
<b>21 tot 25 jaar</b>	<b>4,80</b>	<b>4,64</b>	<b>4,58</b>	<b>4,51</b>	<b>4,44</b>	<b>4,41</b>	<b>4,56</b>	<b>4,64</b>	<b>4,65</b>	<b>4,58</b>	<b>4,59</b>
Studenten	3,70	3,68	3,72	3,70	3,66	3,63	3,63	3,66	3,66	3,67	3,68
Leerlingen	0,03	0,04	0,04	0,03	0,03	0,02	0,02	0,02	0,02	0,02	0,02
Werkzoekenden	1,08	0,92	0,82	0,77	0,75	0,76	0,91	0,97	0,97	0,88	0,89
<b>18 tot 25 jaar</b>	<b>14,95</b>	<b>14,81</b>	<b>14,76</b>	<b>14,67</b>	<b>14,41</b>	<b>14,16</b>	<b>14,29</b>	<b>14,33</b>	<b>14,42</b>	<b>14,44</b>	<b>14,66</b>
Studenten	12,29	12,44	12,58	12,54	12,34	12,15	12,04	12,01	12,10	12,24	12,41
Leerlingen	0,30	0,31	0,29	0,28	0,24	0,20	0,19	0,18	0,18	0,17	0,17
Werkzoekenden	2,16	1,87	1,69	1,66	1,63	1,60	1,86	1,92	1,94	1,81	1,85
Gehandicapten	0,19	0,19	0,19	0,20	0,20	0,21	0,21	0,21	0,21	0,22	0,23
<b>Meer dan 25 jaar</b>	<b>1,18</b>	<b>1,16</b>	<b>1,13</b>	<b>1,12</b>	<b>1,08</b>	<b>1,07</b>	<b>1,04</b>	<b>1,02</b>	<b>0,99</b>	<b>0,97</b>	<b>0,94</b>
Volledig ongeschikten	0,94	0,92	0,90	0,87	0,84	0,82	0,79	0,76	0,74	0,72	0,68
In een besch. werkpl.	0,24	0,24	0,23	0,26	0,25	0,25	0,25	0,25	0,25	0,25	0,25
<b>TOTAAL</b>	<b>100,-</b>	<b>100,-</b>	<b>100,-</b>	<b>100,-</b>	<b>100,-</b>	<b>100,-</b>	<b>100,-</b>	<b>100,-</b>	<b>100,-</b>	<b>100,-</b>	<b>100,-</b>
Gehand. Art. 47	1,13	1,15	1,15	1,13	1,15	1,28	1,30	1,34	1,46	1,54	1,61

TABEL 39

KINDERBIJSLAG VOOR WERKNEMERS  
RECHTGEVENDE KINDEREN PER LEEFTIJDGROEP EN VOLGENS HUN RECHT

*Toestand op 31 december*

**C - JAARLIJKSE WIJZIGINGEN IN ABSOLUTE CIJFERS**

	1996-97	1997-98	1998-99	1999-00	2000-01	2001-02	2002-03	2003-04	2004-05	2005-06	1996-06
<b>Minder dan 18 jaar</b>	<b>5.941</b>	<b>1.113</b>	<b>1.839</b>	<b>5.307</b>	<b>4.362</b>	<b>8.389</b>	<b>7.984</b>	<b>12.981</b>	<b>5.945</b>	<b>9.372</b>	<b>63.233</b>
0 tot 3 jaar	2.363	56	-755	-229	93	-52	-1.525	2.517	5.485	6.854	14.807
3 tot 6 jaar	-6.068	-5.899	-2.264	1.575	471	-238	470	1.884	-1.274	-1.045	-12.388
<b>  0 tot 6 jaar</b>	<b>-3.705</b>	<b>-5.843</b>	<b>-3.019</b>	<b>1.346</b>	<b>564</b>	<b>-290</b>	<b>-1.055</b>	<b>4.401</b>	<b>4.211</b>	<b>5.809</b>	<b>2.419</b>
<b>  6 tot 12 jaar</b>	<b>12.422</b>	<b>8.491</b>	<b>5.037</b>	<b>857</b>	<b>-1.744</b>	<b>-1.794</b>	<b>-4.013</b>	<b>-2.477</b>	<b>-3.243</b>	<b>2.293</b>	<b>15.829</b>
12 tot 16 jaar	-3.833	-910	2.995	4.863	7.101	7.976	8.766	7.133	1.700	-3.232	32.559
16 tot 18 jaar	1.057	-625	-3.174	-1.759	-1.559	2.497	4.286	3.924	3.277	4.502	12.426
<b>  12 tot 18 jaar</b>	<b>-2.776</b>	<b>-1.535</b>	<b>-179</b>	<b>3.104</b>	<b>5.542</b>	<b>10.473</b>	<b>13.052</b>	<b>11.057</b>	<b>4.977</b>	<b>1.270</b>	<b>44.985</b>
<b>18 tot 21 jaar</b>	<b>708</b>	<b>135</b>	<b>-237</b>	<b>-3.674</b>	<b>-3.923</b>	<b>819</b>	<b>10</b>	<b>3.334</b>	<b>2.417</b>	<b>5.226</b>	<b>4.815</b>
Studenten	3.379	1.700	-404	-3.015	-2.796	-1.003	-177	2.903	3.069	4.182	7.838
Leerlingen	-51	-271	-147	-525	-719	-136	-138	-32	-184	42	-2.161
Werkzoekenden	-2.573	-1.314	234	-193	-539	1.881	327	361	-672	861	-1.627
Gehandicapten	-47	20	80	59	131	77	-2	102	204	141	765
<b>21 tot 25 jaar</b>	<b>-2.774</b>	<b>-1.148</b>	<b>-1.353</b>	<b>-1.165</b>	<b>-593</b>	<b>3.319</b>	<b>1.932</b>	<b>949</b>	<b>-1.062</b>	<b>979</b>	<b>-916</b>
Studenten	-162	715	-321	-684	-615	417	820	730	466	770	2.136
Leerlingen	132	5	-101	-135	-67	-55	-28	33	49	19	-148
Werkzoekenden	-2.744	-1.868	-931	-346	89	2.957	1.140	186	-1.577	190	-2.904
<b>18 tot 25 jaar</b>	<b>-2.066</b>	<b>-1.013</b>	<b>-1.590</b>	<b>-4.839</b>	<b>-4.516</b>	<b>4.138</b>	<b>1.942</b>	<b>4.283</b>	<b>1.355</b>	<b>6.205</b>	<b>3.899</b>
Studenten	3.217	2.415	-725	-3.699	-3.411	-586	643	3.633	3.535	4.952	9.974
Leerlingen	81	-266	-248	-660	-786	-191	-166	1	-135	61	-2.309
Werkzoekenden	-5.317	-3.182	-697	-539	-450	4.838	1.467	547	-2.249	1.051	-4.531
Gehandicapten	-47	20	80	59	131	77	-2	102	204	141	765
<b>Meer dan 25 jaar</b>	<b>-301</b>	<b>-498</b>	<b>-196</b>	<b>-682</b>	<b>-323</b>	<b>-327</b>	<b>-376</b>	<b>-342</b>	<b>-343</b>	<b>-429</b>	<b>-3.817</b>
Volledig ongeschikten	-217	-449	-606	-546	-346	-337	-508	-320	-354	-493	-4.176
In een besch. werkpl.	-84	-49	410	-136	23	10	132	-22	11	64	359
<b>TOTAAL</b>	<b>3.574</b>	<b>-398</b>	<b>53</b>	<b>-214</b>	<b>-477</b>	<b>12.200</b>	<b>9.550</b>	<b>16.922</b>	<b>6.957</b>	<b>15.148</b>	<b>63.315</b>
Gehand. Art. 47	467	18	-381	286	2.442	580	795	2.588	1.552	1.492	9.839

KINDERBIJSLAG VOOR WERKNEMERS  
RECHTGEVENDE KINDEREN PER LEEFTIJDGROEP EN VOLGENS HUN RECHT

*Toestand op 31 december*

**D - JAARLIJKSE WIJZIGINGEN IN PERCENTAGES**

	1996-97	1997-98	1998-99	1999-00	2000-01	2001-02	2002-03	2003-04	2004-05	2005-06	1996-06
<b>Minder dan 18 jaar</b>	<b>0,39</b>	<b>0,07</b>	<b>0,07</b>	<b>0,12</b>	<b>0,34</b>	<b>0,54</b>	<b>0,51</b>	<b>0,83</b>	<b>0,38</b>	<b>0,59</b>	<b>4,13</b>
0 tot 3 jaar	0,92	0,02	0,02	-0,29	-0,09	-0,02	-0,59	0,97	2,10	2,58	5,73
3 tot 6 jaar	-2,20	-2,18	-2,18	-0,86	0,60	-0,09	0,18	0,71	-0,48	-0,39	-4,49
<b>0 tot 6 jaar</b>	<b>-0,69</b>	<b>-1,10</b>	<b>-1,10</b>	<b>-0,58</b>	<b>0,26</b>	<b>-0,06</b>	<b>-0,20</b>	<b>0,84</b>	<b>0,80</b>	<b>1,09</b>	<b>0,45</b>
<b>6 tot 12 jaar</b>	<b>2,45</b>	<b>1,63</b>	<b>1,63</b>	<b>0,95</b>	<b>0,16</b>	<b>-0,34</b>	<b>-0,76</b>	<b>-0,47</b>	<b>-0,62</b>	<b>0,44</b>	<b>3,12</b>
12 tot 16 jaar	-1,18	-0,28	-0,28	0,93	1,50	2,37	2,55	2,02	0,47	-0,89	9,99
16 tot 18 jaar	0,64	-0,38	-0,38	-1,93	-1,09	1,58	2,67	2,38	1,94	2,62	7,57
<b>12 tot 18 jaar</b>	<b>-0,57</b>	<b>-0,31</b>	<b>-0,31</b>	<b>-0,04</b>	<b>0,64</b>	<b>2,12</b>	<b>2,59</b>	<b>2,13</b>	<b>0,94</b>	<b>0,24</b>	<b>9,18</b>
<b>18 tot 21 jaar</b>	<b>0,38</b>	<b>0,07</b>	<b>0,07</b>	<b>-0,13</b>	<b>-1,98</b>	<b>0,46</b>	<b>0,01</b>	<b>1,86</b>	<b>1,32</b>	<b>2,83</b>	<b>2,60</b>
Studenten	2,15	1,06	1,06	-0,25	-1,86	-0,64	-0,11	1,88	1,95	2,60	4,99
Leerlingen	-1,03	-5,55	-5,55	-3,19	-11,75	-4,22	-4,47	-1,08	-6,31	1,54	-43,77
Werkzoekenden	-12,95	-7,60	-7,60	1,46	-1,19	12,15	1,88	2,04	-3,72	4,95	-8,19
Gehandicapten	-1,32	0,57	0,57	2,26	1,63	2,02	-0,05	2,63	5,13	3,37	21,49
<b>21 tot 25 jaar</b>	<b>-3,16</b>	<b>-1,35</b>	<b>-1,35</b>	<b>-1,61</b>	<b>-1,41</b>	<b>4,11</b>	<b>2,30</b>	<b>1,10</b>	<b>-1,22</b>	<b>1,14</b>	<b>-1,04</b>
Studenten	-0,24	1,06	1,06	-0,47	-1,01	0,63	1,23	1,08	0,68	1,12	3,16
Leerlingen	21,85	0,68	0,68	-13,63	-21,09	-12,56	-7,31	9,30	12,63	4,35	-24,50
Werkzoekenden	-13,96	-11,05	-11,05	-6,19	-2,45	21,35	6,78	1,04	-8,70	1,15	-14,78
<b>18 tot 25 jaar</b>	<b>-0,76</b>	<b>-0,37</b>	<b>-0,37</b>	<b>-0,59</b>	<b>-1,80</b>	<b>1,60</b>	<b>0,74</b>	<b>1,61</b>	<b>0,50</b>	<b>2,29</b>	<b>1,43</b>
Studenten	1,43	1,06	1,06	-0,31	-1,61	-0,26	0,29	1,63	1,56	2,16	4,44
Leerlingen	1,46	-4,73	-4,73	-4,63	-12,92	-5,22	-4,78	0,03	-4,08	1,92	-41,67
Werkzoekenden	-13,45	-9,30	-9,30	-2,25	-1,78	16,49	4,29	1,53	-6,22	3,10	-11,47
Gehandicapten	-1,32	0,57	0,57	2,26	1,63	2,02	-0,05	2,63	5,13	3,37	21,49
<b>Meer dan 25 jaar</b>	<b>-1,40</b>	<b>-2,35</b>	<b>-2,35</b>	<b>-0,95</b>	<b>-3,32</b>	<b>-1,68</b>	<b>-1,96</b>	<b>-1,82</b>	<b>-1,86</b>	<b>-2,37</b>	<b>-17,74</b>
Volledig ongeschikten	-1,27	-2,66	-2,66	-3,68	-3,45	-2,25	-3,48	-2,27	-2,57	-3,67	-24,40
In een besch. werkpl.	-1,91	-1,14	-1,14	9,61	-2,91	0,22	2,89	-0,47	0,23	1,36	8,16
<b>TOTAAL</b>	<b>0,20</b>	<b>-0,02</b>	<b>-0,02</b>	<b>0,00</b>	<b>-0,01</b>	<b>0,67</b>	<b>0,52</b>	<b>0,91</b>	<b>0,37</b>	<b>0,81</b>	<b>3,47</b>
Gehand. Art. 47	2,27	0,09	0,09	-1,81	1,38	2,48	3,31	10,44	5,67	5,16	47,82















**TABEL 42****KINDERBIJSLAG VOOR WERKNEMERS****KINDEREN VAN MINDER DAN 21 JAAR EN MET EEN AANDOENING VOLGENS DE ZELFREDZAAMHEIDSGRAAD***Toestand op 31 december*

JAREN	Zelfredzaamheidsgraad <sup>(1)</sup>									
	0 - 3	%	4 - 6	%	7 - 9	%	Nieuw systeem <sup>(2)</sup>	%	TOTAAL	%
<b>1996</b>	7.887	38,34	8.285	40,27	4.401	21,39			20.573	100
<b>1997</b>	7.822	37,18	8.711	41,40	4.507	21,42			21.040	100
<b>1998</b>	7.686	36,50	8.892	42,23	4.480	21,27			21.058	100
<b>1999</b>	7.433	35,95	8.861	42,85	4.383	21,20			20.677	100
<b>2000</b>	7.456	35,57	9.103	43,42	4.404	21,01			20.963	100
<b>2001</b>	8.372	35,77	10.297	43,99	4.736	20,23			23.405	100
<b>2002</b>	8.581	35,78	10.640	44,36	4.764	19,86			23.985	100
<b>2003</b>	8.192	33,06	10.665	43,04	4.685	18,91	1.238	5,00	24.780	100
<b>2004</b>	7.556	27,61	9.911	36,21	4.317	15,77	5.584	20,40	27.368	100
<b>2005</b>	6.896	23,85	9.318	32,22	3.865	13,36	8.841	30,57	28.920	100
<b>2006</b>	6.142	20,20	8.594	28,26	3.495	11,49	12.181	40,05	30.412	100

(1) De drie graden van zelfredzaamheid zijn bepaald door een puntensysteem en stemmen elk overeen met één van de drie bedragen van de bijkomende bijlagen voor gehandicapte kinderen (programmawet van 29 december 1990 van kracht vanaf 1 april 1991).

Vóór 1 april 1991 was er één enkel bedrag als bijkomende bijslag.

(2) Het Koninklijk Besluit van 28 maart 2003 heeft een nieuwe regeling ingevoerd voor de kinderbijslag voor de kinderen met een aandoening (vroeger gehandicapte kinderen genoemd) die geboren zijn na 1 januari 1996.?

**TABEL 43**  
**KINDERBIJSLAG VOOR WERKNEMERS**  
**KRAAMUITKERINGEN VOLGENS DE RANG**

JAREN	Geboorten 1ste rang			Volgende geboorten			TOTAAL GEBOORTEN		
	Abs	%	<i>Ind.</i>	Abs	%	<i>Ind.</i>	Abs.	%	<i>Ind.</i>
<b>1996</b>	45.220	48,81	<i>100,00</i>	47.429	51,19	<i>100,00</i>	92.649	100,-	<i>100,00</i>
<b>1997</b>	45.976	49,54	<i>101,67</i>	46.821	50,46	<i>98,72</i>	92.797	100,-	<i>100,16</i>
<b>1998</b>	44.089	49,16	<i>97,50</i>	45.591	50,84	<i>96,12</i>	89.680	100,-	<i>96,80</i>
<b>1999</b>	45.270	50,25	<i>100,11</i>	44.812	49,75	<i>94,48</i>	90.082	100,-	<i>97,23</i>
<b>2000</b>	46.356	50,78	<i>102,51</i>	44.938	49,22	<i>94,75</i>	91.294	100,-	<i>98,54</i>
<b>2001</b>	46.205	50,52	<i>102,18</i>	45.250	49,48	<i>95,41</i>	91.455	100,-	<i>98,71</i>
<b>2002</b>	45.597	50,85	<i>100,83</i>	44.064	49,15	<i>92,91</i>	89.661	100,-	<i>96,77</i>
<b>2003</b>	46.221	50,86	<i>102,21</i>	44.662	49,14	<i>94,17</i>	90.883	100,-	<i>98,09</i>
<b>2004</b>	48.392	51,47	<i>107,01</i>	45.619	48,53	<i>96,18</i>	94.011	100,-	<i>101,47</i>
<b>2005</b>	48.021	51,24	<i>106,19</i>	45.700	48,76	<i>96,35</i>	93.721	100,-	<i>101,16</i>
<b>2006</b>	48.809	51,17	<i>107,94</i>	46.582	48,83	<i>98,21</i>	95.391	100,-	<i>102,96</i>

**TABEL 44**  
**KINDERBIJSLAG VOOR WERKNEMERS**  
**ADOPTIEPREMIES VOLGENS DE RANG**

	1996	1997	1998	1999	2000	2001	2002	2003	2004	2005	2006
Eerste rang	363	311	310	269	268	236	249	218	289	333	238
Volgende rangen	209	188	181	224	186	161	163	184	156	196	144
TOTAAL	572	499	491	493	454	397	412	402	445	529	382

**TABEL 45**

**KINDERBIJSLAG VOOR WERKNEMERS  
ADOPTIEPREMIES VOLGENS DE LEEFTIJD**

	1996	1997	1998	1999	2000	2001	2002	2003	2004	2005	2006
0 - 1 jaar	103	127	131	125	100	103	143	99	104	132	73
1 - 2 jaar	129	103	86	100	99	104	90	105	139	141	97
2 - 3 jaar	66	63	68	56	62	49	45	49	60	64	57
3 - 6 jaar	123	85	91	104	99	80	54	60	72	90	79
6 - 12 jaar	102	74	72	70	50	26	49	48	37	51	45
12 - 18 jaar (1)	30	23	24	16	28	24	26	27	25	30	21
18 - 25 jaar (1)	19	24	19	22	16	11	5	14	8	21	10
<b>TOTAAL</b>	<b>572</b>	<b>499</b>	<b>491</b>	<b>493</b>	<b>454</b>	<b>417</b>	<b>412</b>	<b>402</b>	<b>445</b>	<b>529</b>	<b>382</b>

(1) "12 - 16 jaar" en "16 - 25 jaar" tot 2000.

**TABEL 46**

**KINDERBIJSLAG VOOR WERKNEMERS**  
**UITGAVEN VAN HET STELSEL (NV) : ALGEMENE VERDELING (3)**

<b>JAREN</b>	<b>Gezinsbijslagen</b> (1)			<b>Betalingskosten</b>			<b>Administratiekosten</b> (2)			<b>Overdrachten</b>			<b>TOTAAL</b>		
	EUR	%	<i>Ind.</i>	EUR	%	<i>Ind.</i>	EUR	%	<i>Ind.</i>	EUR	%	<i>Ind.</i>	EUR	%	<i>Ind.</i>
<b>2006</b>	3.644.212.174,18	96,60	100,00	2.098.545,87	0,06	100,00	125.974.277,22	3,34	100,00	0,00	0,00		3.772.284.997,27	100,00	100,00

(1) Met inbegrip van de gewaarborgde gezinsbijslag en het kraamgeld.

(2) Stijving van het Reservefonds van de Kinderbijslagfondsen en overdrachten van achterstallen aan de RSZPPO inbegrepen.

(3) Vanaf 2007 zal er een gewijzigd boekhoudplan voor de kinderbijslagfondsen toegepast worden en daarom zal deze tabel vanaf 2007 niet meer gebruikt kunnen worden.



**TABEL 47**

**KINDERBIJSLAG VOOR WERKNEMERS  
UITGAVEN VAN GEZINSBIJSLAGEN : VERDELING PER ARTIKEL KBW (1)**

JAREN	Gewone schalen			Art. 42bis			Invaliden Art. 50ter			Wezen Art. 50bis			Supplement voor gehandicapten		
	EUR	%	<i>Ind.</i>	EUR	%	<i>Ind.</i>	EUR	%	<i>Ind.</i>	EUR	%	<i>Ind.</i>	EUR	%	<i>Ind.</i>
<b>2006</b>	2.522.681.115,68	82,61	100,00	547.902.207,30	17,94	100,00	183.107.798,60	6,00	100,00	146.761.973,78	4,81	100,00	140.391.642,99	4,60	100,00

(1) Vanaf 2007 zal er een gewijzigd boekhoudplan voor de kinderbijslagfondsen toegepast worden en daarom zal deze tabel vanaf 2007 niet meer gebruikt kunnen worden.

**TABEL 47 (vervolg)**

**KINDERBIJSLAG VOOR WERKNEMERS  
UITGAVEN VAN GEZINSBIJSLAGEN : VERDELING PER ARTIKEL KBW (3)**

JAREN	Kraamgeld (1)			Gewaarborgde gezinsbijslag			Reservefonds			TOTAAL		
	EUR	%	<i>Ind.</i>	EUR	%	<i>Ind.</i>	EUR	%	<i>Ind.</i>	EUR	%	<i>Ind.</i>
<b>2006</b>	90.440.651,10	2,96	100,00	37.032.672,69	1,21	100,00	1.713.882,29	0,06		3.053.649.730,30	100,00	100,00

(1) Vanaf 1993 is de adoptiepremie inbegrepen in het kraamgeld.

(2) Kinderbijslag en bijzondere bijslag (achterstellen).

(3) Vanaf 2007 zal er een gewijzigd boekhoudplan voor de kinderbijslagfondsen toegepast worden en daarom zal deze tabel vanaf 2007 niet meer gebruikt kunnen worden.

**TABEL 48**  
**KINDERBIJSLAG VOOR WERKNEMERS**  
**GEMIDDELDE BAREMA'S VAN DE GEZINSPRESTATIES**

*Maandelijks bedragen in EUR*

	1996	1997	1998	1999	2000	2001	2002	2003	2004	2005	2006
<b>Gewone kinderbijslag</b>											
1ste kind	65,34	66,09	67,08	67,86	68,88	70,62	72,49	73,46	74,43	76,17	77,44
2de kind	120,90	122,30	124,12	125,57	127,45	130,66	134,13	135,91	137,72	140,95	143,29
3de kind	180,49	182,59	185,33	187,48	190,28	195,05	200,26	202,93	205,63	210,44	213,94
<b>Kinderbijslag voor wezen</b>											
Per weeskind	251,00	253,91	257,69	260,69	264,59	271,24	278,47	282,18	285,93	292,62	297,49
<b>Kinderbijslag voor kinderen van invalide werknemers</b>											
1ste kind	136,90	138,49	140,56	142,19	144,32	147,95	151,89	153,91	155,96	159,60	162,26
2de kind	141,51	143,15	145,29	146,98	149,18	152,93	157,00	159,09	161,21	164,98	167,73
3de kind	184,11	186,25	189,04	191,24	194,10	198,96	204,28	207,00	209,75	214,66	218,23
<b>Kinderbijslag voor kinderen van werklozen van meer dan 6 maanden en van gepensioneerden (art.42bis)</b>											
1ste kind	98,60	99,75	101,24	102,41	103,95	106,57	109,39	110,85	112,32	114,95	116,86
2de kind	141,51	143,15	145,29	146,98	149,18	152,93	157,00	159,09	161,21	164,98	167,73
3de kind	184,11	186,25	189,04	191,24	194,10	198,96	204,28	207,00	209,75	214,66	218,23

**TABEL 48 (vervolg)****KINDERBIJSLAG VOOR WERKNEMERS****GEMIDDELDE BAREMA'S VAN DE GEZINSPRESTATIES***Maandelijks bedragen in EUR*

	1996	1997	1998	1999	2000	2001	2002	2003	2004	2005	2006
<b>Leeftijdsbijlagen - 1ste rang gewone schaal</b>											
<b>Kinderen geboren na 31/12/1990</b>											
(met uitsluiting van de gehandicapten van - 21 jaar beoogd door art. 47 KBW (1))											
Kind van 6 tot 12 jaar (3)	22,71	11,51	11,68	11,82	12,00	12,29	12,63	12,80	13,08	13,27	13,49
Kind van 12 tot 18 jaar (3)	34,67	17,54	17,80	18,00	18,27	18,74	19,23	19,49	19,75	20,21	20,54
Kind van + 18 jaar (2) (3)	36,57	18,51	18,79	20,32	21,06	21,59	22,16	22,46	23,54	26,46	26,90
<b>Leeftijdsbijlagen - Andere kinderen</b>											
Kind van 6 tot 12 jaar	22,71	22,97	23,30	23,58	23,93	24,53	25,18	25,52	25,86	26,46	26,90
Kind van 12 tot 18 jaar	34,67	35,08	35,60	36,02	36,56	37,47	38,48	38,99	39,51	40,43	41,11
Kind van + 18 jaar - 1ste rang van de gewone schaal (2)		37,00	37,56	39,32	40,35	41,36	42,46	43,03	43,60	44,62	45,37
Kind van + 18 jaar	42,41	42,90	43,53	45,37	46,49	47,65	48,93	49,58	50,24	51,42	52,27
<b>Kraamgeld (4)</b>											
1ste geboorte	885,15	895,43	908,78	919,38	933,13	956,52	982,07	995,14	1008,36	1031,98	1049,15
2de geboorte en volg.	665,97	673,71	683,76	691,73	702,07	719,68	738,89	748,73	758,67	776,44	789,36

**TABEL 48 (vervolg)**  
**KINDERBIJSLAG VOOR WERKNEMERSS**  
**GEMIDDELDE BAREMA'S VAN DE GEZINSPRESTATIES**  
*Maandelijks bedragen in EUR*

	1996	1997	1998	1999	2000	2001	2002	2003	2004	2005	2006
<b>Bijkomende bijslag voor gehandicapten (1)</b>											
<b><u>Oud systeem</u></b>											
Per gehandicapt kind											
Zelfredzaamheidsgraad :											
0 - 3 punten	293,92	297,34	301,76	305,29	309,86	317,62	326,12	330,45	334,84	342,69	348,39
4 - 6 punten	321,73	325,47	330,32	334,18	339,19	347,69	356,98	361,73	366,53	375,12	381,36
7 - 9 punten	343,94	347,94	353,12	357,25	362,59	371,68	381,61	386,69	391,83	401,01	407,68
<b>Bijkomende bijslag voor gehandicapten (1)</b>											
<b><u>Nieuw systeem (5)</u></b>											
Per gehandicapt kind											
Zelfredzaamheidsgraad :											
4 - 5 punten								64,78	65,27	66,80	67,91
6 - 8 punten over de 3 pijlers en minder dan 4 in 1ste pijler								64,78	65,27	66,80	90,44
6 - 8 punten over de 3 pijlers en ten minste 4 in 1ste pijler											348,39
9 - 11 punten over de 3 pijlers en minder dan 4 in 1ste pijler								161,96	163,18	167,00	211,05
9 - 11 punten in de 3 pijlers en ten minste 4 in 1ste pijler											348,39
12 - 14 punten								269,94	271,96	278,33	348,39
15 - 17 punten								377,91	380,74	389,66	396,14
18 - 20 punten								404,91	407,94	417,49	424,44
+ 20 punten								431,90	435,13	445,32	452,73
<b>Gehandicapten van meer dan 25 jaar, wezen (art. 50bis) of afhankelijk van een invalide (art. 50ter) (1)</b>											
Kinderbijslag	92,71	92,71	92,71	92,71	92,71	92,71	92,71	92,71	92,71	92,71	89,18
Leeftijdsbijslag	29,87	29,87	29,87	29,87	29,87	29,87	29,87	29,87	29,87	29,87	33,91

(1) Vanaf 1 juli 1987 trekken nog enkel de voor 1 juli 1966 geboren gehandicapten verder kinderbijslag na hun 21ste verjaardag, behalve wanneer zij rechtgevend zijn op grond van andere bepalingen dan die van art. 63 KBW.

(2) Voor 1 januari 1997 werd deze leeftijdsbijslag toegekend vanaf 16 jaar.

(3) Voor de kinderen onderworpen aan de halvering van de leeftijdsbijslag van kracht sinds 1 januari 1997.

(4) Vanaf 1 januari 1993 is een adoptiepremie gelijk aan het bedrag van een eerste geboorte.

(5) Vanaf 1 mei 2003 is er een nieuw systeem van kracht aangaande de bijkomende bijslag voor gehandicapten.

**TABEL 49**  
**KINDERBIJSLAG VOOR WERKNEMERS**  
**GEMIDDELDE UITGAVEN PER GEZIN EN PER SCHAAL**

*Bedragen in EUR*

JAREN	Gewone schalen		Gepens. en werkl. + 6 m. Art. 42 bis		Invaliden art. 50 ter		Wezen art. 50 bis		Alle schalen	
	12 maanden	1 maand	12 maanden	1 maand	12 maanden	1 maand	12 maanden	1 maand	12 maanden	1 maand
<b>1996</b>	2.584,09	215,34	3.645,10	303,76	4.576,99	381,42	3.773,66	314,47	2.796,67	233,06
<b>1997</b>	2.610,35	217,53	3.652,37	304,36	4.610,50	384,21	3.797,22	316,44	2.827,79	235,65
<b>1998</b>	2.631,77	219,31	3.761,00	313,42	4.572,49	381,04	3.802,73	316,89	2.854,07	237,84
<b>1999</b>	2.659,90	221,66	3.778,01	314,83	4.606,02	383,84	3.848,01	320,67	2.878,91	239,91
<b>2000</b>	2.689,46	224,12	3.893,67	324,47	4.662,82	388,57	3.859,38	321,62	2.915,57	242,96
<b>2001</b>	2.749,97	229,16	3.928,41	327,37	4.776,14	398,01	3.963,60	330,30	2.977,83	248,15
<b>2002</b>	2.808,20	234,02	3.928,52	327,38	4.954,09	412,84	4.039,00	336,58	3.039,59	253,30
<b>2003</b>	2.834,00	236,17	3.994,20	332,85	4.993,28	416,11	4.101,00	341,75	3.076,83	256,40
<b>2004</b>	2.844,46	237,04	4.091,67	340,97	5.072,95	422,75	4.133,65	344,47	3.101,50	258,46
<b>2005</b>	2.877,41	239,78	4.245,33	353,78	5.193,40	432,78	4.174,50	347,88	3.162,12	263,51
<b>2006</b>	2.939,42	244,95	4.683,65	390,30	5.159,39	429,95	4.394,79	366,23	3.259,50	271,63

*Gemiddelde uitgaven* =  $\frac{\text{Uitgaven per schaal (met de toeslag voor gehandicapten)}}{\text{Aantal bijslagtrekkende gezinnen per schaal op 31 december}}$

*Er wordt geen rekening gehouden met het kraamgeld.*

**TABEL 50**  
**KINDERBIJSLAG VOOR WERKNEMERS**  
**GEMIDDELDE UITGAVEN PER KIND EN PER SCHAAL**

*Bedragen in EUR*

JAREN	Gewone schalen		Gepens. en werkl. + 6 m. Art. 42 bis		Invaliden art. 50 ter		Wezen art. 50 bis		Alle schalen	
	12 maanden	1 maand	12 maanden	1 maand	12 maanden	1 maand	12 maanden	1 maand	12 maanden	1 maand
<b>1996</b>	1.458,19	121,52	1.953,00	162,75	2.413,18	201,10	2.868,69	239,06	1.580,43	131,70
<b>1997</b>	1.471,33	122,61	1.953,71	162,81	2.457,43	204,79	2.884,07	240,34	1.596,09	133,01
<b>1998</b>	1.485,33	123,78	2.013,13	167,76	2.459,92	204,99	2.922,06	243,51	1.613,79	134,48
<b>1999</b>	1.502,33	125,19	2.020,76	168,40	2.469,95	205,83	2.947,92	245,66	1.628,40	135,70
<b>2000</b>	1.519,71	126,64	2.087,43	173,95	2.507,73	208,98	2.947,95	245,66	1.650,14	137,51
<b>2001</b>	1.554,81	129,57	2.114,32	176,19	2.589,54	215,79	3.024,45	252,04	1.687,11	140,59
<b>2002</b>	1.590,90	132,58	2.126,53	177,21	2.716,81	226,40	3.079,07	256,59	1.726,27	143,86
<b>2003</b>	1.609,43	134,12	2.169,58	180,80	2.763,14	230,26	4.429,51	369,13	1.751,79	145,98
<b>2004</b>	1.620,75	135,06	2.227,88	185,66	2.816,12	234,68	3.158,96	263,25	1.771,09	147,59
<b>2005</b>	1.645,76	137,15	2.318,74	193,23	2.906,45	242,20	3.209,14	267,43	1.812,20	151,02
<b>2006</b>	1.685,33	140,44	2.570,96	214,25	2.896,48	241,37	3.375,33	281,28	1.873,03	156,09

*Gemiddelde uitgaven* =  $\frac{\text{Uitgaven per schaal (met de toeslag voor gehandicapten)}}{\text{Aantal rechtgevendende kinderen per schaal op 31 december}}$

*Er wordt geen rekening gehouden met het kraamgeld.*

BIJLAGE II

**GEWAARBORGDE  
KINDERBIJSLAG**

STATISTISCHE REEKSEN  
1996 - 2006



# INHOUD

## Pagina

### **Bijslagtrekkende gezinnen volgens het aantal kinderen**

Tabel 1	Bijslagtrekkende gezinnen volgens het aantal kinderen	1
---------	---	---

### **Rechtgevende kinderen per rang**

Tabel 2	Rang van de rechtgevendenden	2
---------	------------------------------	---

### **Rechtgevende kinderen volgens leeftijdsgroep en volgens hun recht**

Tabel 3	Rechtgevende kinderen volgens de leeftijd	3
---------	---	---

Tabel 4	Rechtgevendenden van 18 tot 25 jaar volgens hun aanspraak op kinderbijslag	4
---------	--	---

### **Geboorten**

Tabel 5	Kraamuitkeringen volgens de rang	5
---------	----------------------------------	---

### **Uitgaven van het stelsel**

Tabel 6	Uitgaven van het stelsel	6
---------	--------------------------	---

Tabel 7	Gemiddelde uitgaven per gezin (12 maanden en 1 maand)	7
---------	---	---

Tabel 8	Gemiddelde uitgaven per kind (12 maanden en 1 maand)	8
---------	--	---

**TABEL 1**

## GEWAARBORGDE GEZINSBIJSLAG

## BIJSLAGTREKKENDE GEZINNEN VOLGENS HET AANTAL KINDEREN

Toestand op 31 december

Gezinnen met	1996	1997	1998	1999	2000	2001	2002	2003	2004	2005	2006
<b>1 kind</b>	3.466	3.655	3.734	3.847	3.136	2.981	3.289	3.541	3.153	3.092	3.585
in % van het totaal	46,95	46,40	46,83	46,62	44,58	44,69	45,01	46,29	44,99	43,63	44,82
wijziging in %		5,45	2,16	3,03	-18,48	-4,94	10,33	7,66	-10,96	-1,93	15,94
index 1996 = 100	100,00	105,45	107,73	110,99	90,48	86,01	94,89	102,16	90,97	89,21	103,43
<b>2 kinderen</b>	1.957	2.095	2.082	2.161	1.874	1.781	1.949	2.001	1.879	1.981	-924
in % van het totaal	26,51	26,59	26,11	26,19	26,64	26,70	26,67	26,16	26,81	27,95	-11,55
wijziging in %		7,05	-0,62	3,79	-13,28	-4,96	9,43	2,67	-6,10	5,43	-146,65
index 1996 = 100	100,00	107,05	106,39	110,42	95,76	91,01	99,59	102,25	96,01	101,23	-47,22
<b>3 kinderen</b>	998	1.104	1.130	1.165	1.048	1.010	1.101	1.129	1.049	1.106	1.250
in % van het totaal	13,52	14,01	14,17	14,12	14,90	15,14	15,07	14,76	14,97	15,61	15,63
wijziging in %		10,62	2,36	3,10	-10,04	-3,63	9,01	2,54	-7,09	5,43	13,02
index 1996 = 100	100,00	110,62	113,23	116,73	105,01	101,20	110,32	113,13	105,11	110,82	125,25
<b>4 kinderen</b>	517	560	565	614	573	515	539	555	540	543	583
in % van het totaal	7,00	7,11	7,09	7,44	8,15	7,72	7,38	7,26	7,71	7,66	7,29
wijziging in %		8,32	0,89	8,67	-6,68	-10,12	4,66	2,97	-2,70	0,56	7,37
index 1996 = 100	100,00	108,32	109,28	118,76	110,83	99,61	104,26	107,35	104,45	105,03	112,77
<b>5 kinderen en meer</b>	444	464	462	464	403	384	430	423	387	365	397
in % van het totaal	6,01	5,89	5,79	5,62	5,73	5,76	5,88	5,53	5,52	5,15	4,96
wijziging in %		4,50	-0,43	0,43	-13,15	-4,71	11,98	-1,63	-8,51	-5,68	8,77
index 1996 = 100	100,00	104,50	104,05	104,50	90,77	86,49	96,85	95,27	87,16	82,21	89,41
<b>TOTAAL</b>	7.382	7.878	7.973	8.251	7.034	6.671	7.308	7.649	7.008	7.087	7.998
in % van het totaal	100	100	100	100	100	100	100	100	100	100	61
wijziging in %		6,72	1,21	3,49	-14,75	-5,16	9,55	4,67	-8,38	1,13	12,85
index 1996 = 100	100,00	106,72	108,01	111,77	95,29	90,37	99,00	103,62	94,93	96,00	108,34
<b>RECHTGEVENDEN</b>	14.992	16.042	16.179	16.769	14.653	13.848	15.080	15.538	14.398	14.600	16.258
wijziging in %		7,00	0,85	3,65	-12,62	-5,49	8,90	3,04	-7,34	1,40	11,36
index 1996 = 100	100,00	107,00	107,92	111,85	97,74	92,37	100,59	103,64	96,04	97,39	108,44
<b>GEMIDDELD AANTAL KINDEREN</b>	2,03	2,04	2,03	2,03	2,08	2,08	2,06	2,03	2,05	2,06	2,03

**TABEL 2**  
**GEWAARBORGDE GEZINSBIJSLAG**  
**RANG VAN DE RECHTGEVENDEN**

*Toestand op 31 december*

<b>Rang van de kinderen</b>	<b>1996</b>	<b>1997</b>	<b>1998</b>	<b>1999</b>	<b>2000</b>	<b>2001</b>	<b>2002</b>	<b>2003</b>	<b>2004</b>	<b>2005</b>	<b>2006</b>
<b>Rang 1</b>	7.350	7.833	7.914	8.176	6.949	6.547	7.178	7.534	6.911	6.991	7.883
in % van het totaal	49,03	48,83	48,92	48,76	47,42	47,28	47,60	48,49	48,00	47,88	48,49
wijziging in %		6,57	1,03	3,31	-15,01	-5,79	9,64	4,96	-8,27	1,16	12,76
index 1996 = 100	100,00	106,57	107,67	111,24	94,54	89,07	97,66	102,50	94,03	95,12	107,25
<b>Rang 2</b>	3.933	4.240	4.262	4.438	3.930	3.744	4.074	4.145	3.880	4.020	4.441
in % van het totaal	26,23	26,43	26,34	26,47	26,82	27,04	27,02	26,68	26,95	27,53	27,32
wijziging in %		7,81	0,52	4,13	-11,45	-4,73	8,81	1,74	-6,39	3,61	10,47
index 1996 = 100	100,00	107,81	108,37	112,84	99,92	95,19	103,59	105,39	98,65	102,21	112,92
<b>Rang 3 en meer</b>	3.709	3.969	4.003	4.155	3.774	3.557	3.828	3.859	3.607	3.589	3.934
in % van het totaal	24,74	24,74	24,74	24,78	25,76	25,69	25,38	24,84	25,05	24,58	24,20
wijziging in %		7,01	0,86	3,80	-9,17	-5,75	7,62	0,81	-6,53	-0,50	9,61
index 1996 = 100	100,00	107,01	107,93	112,02	101,75	95,90	103,21	104,04	97,25	96,76	106,07
<b>TOTAAL</b>	<b>14.992</b>	<b>16.042</b>	<b>16.179</b>	<b>16.769</b>	<b>14.653</b>	<b>13.848</b>	<b>15.080</b>	<b>15.538</b>	<b>14.398</b>	<b>14.600</b>	<b>16.258</b>
in % van het totaal	100,-	100,-	100,-	100,-	100,-	100,-	100,-	100,-	100,-	100,-	100,-
wijziging in %		7,00	0,85	3,65	-12,62	-5,49	8,90	3,04	-7,34	1,40	11,36
index 1996 = 100	100,00	107,00	107,92	111,85	97,74	92,37	100,59	103,64	96,04	97,39	108,44

**TABEL 3**

GEWAARBORGDE GEZINSBIJSLAG  
RECHTGEVENDE KINDEREN VOLGENS DE LEEFTIJD

*Toestand op 31 december*

JAREN	0 - 6 jaar			6 - 12 jaar			12 - 18 jaar			18 - 25 jaar			TOTAAL		
	Abs.	%	<i>Ind.</i>	Abs.	%	<i>Ind.</i>	Abs.	%	<i>Ind.</i>	Abs.	%	<i>Ind.</i>	Abs.	%	<i>Ind.</i>
<b>1996</b>	6.137	40,94	<i>100,00</i>	4.631	30,89	<i>100,00</i>	3.500	23,35	<i>100,00</i>	724	4,83	<i>100,00</i>	14.992	100,00	<i>100,00</i>
<b>1997</b>	6.482	40,41	<i>105,62</i>	5.008	31,22	<i>108,14</i>	3.750	23,38	<i>107,14</i>	802	5,00	<i>110,77</i>	16.042	100,00	<i>107,00</i>
<b>1998</b>	6.449	39,86	<i>105,08</i>	4.980	30,78	<i>107,54</i>	3.843	23,75	<i>109,80</i>	907	5,61	<i>125,28</i>	16.179	100,00	<i>107,92</i>
<b>1999</b>	6.674	39,80	<i>108,75</i>	5.137	30,63	<i>110,93</i>	4.093	24,41	<i>116,94</i>	865	5,16	<i>119,48</i>	16.769	100,00	<i>111,85</i>
<b>2000</b>	5.603	38,24	<i>91,30</i>	4.526	30,89	<i>97,73</i>	3.704	25,28	<i>105,83</i>	820	5,60	<i>113,26</i>	14.653	100,00	<i>97,74</i>
<b>2001</b>	5.158	37,25	<i>84,05</i>	4.215	30,44	<i>91,02</i>	3.595	25,96	<i>102,71</i>	880	6,35	<i>121,55</i>	13.848	100,00	<i>92,37</i>
<b>2002</b>	5.674	37,63	<i>92,46</i>	4.498	29,83	<i>97,13</i>	3.943	26,15	<i>112,66</i>	965	6,40	<i>133,29</i>	15.080	100,00	<i>100,59</i>
<b>2003</b>	5.820	37,46	<i>94,83</i>	4.539	29,21	<i>98,01</i>	4.061	26,14	<i>116,03</i>	1.118	7,20	<i>154,42</i>	15.538	100,00	<i>103,64</i>
<b>2004</b>	5.298	36,80	<i>86,33</i>	4.202	29,18	<i>90,74</i>	3.784	26,28	<i>108,11</i>	1.114	7,74	<i>153,87</i>	14.398	100,00	<i>96,04</i>
<b>2005</b>	5.515	37,77	<i>89,86</i>	4.271	29,25	<i>92,23</i>	3.752	25,70	<i>107,20</i>	1.062	7,27	<i>146,69</i>	14.600	100,00	<i>97,39</i>
<b>2006</b>	6.267	38,55	<i>102,12</i>	4.711	28,98	<i>101,73</i>	4.076	25,07	<i>116,46</i>	1.204	7,41	<i>166,30</i>	16.258	100,00	<i>108,44</i>

**TABEL 4**

## GEWAARBORGDE GEZINSBIJSLAG

## RECHTGEVENDEN VAN 18 TOT 25 JAAR VOLGENS HUN AANSPRAAK OP KINDERBIJSLAG

*Toestand op 31 december*

JAREN	Studenten			Werkzoekenden			Leerlingen			TOTAAL		
	Abs.	%	Ind.	Abs.	%	Ind.	Abs.	%	Ind.	Abs.	%	Ind.
<b>1996</b>	669	92,40	100,00	41	5,66	100,00	14	1,93	100,00	724	100,00	100,00
<b>1997</b>	730	91,02	109,12	57	7,11	139,02	15	1,87	107,14	802	100,00	110,77
<b>1998</b>	827	91,18	123,62	54	5,95	131,71	26	2,87	185,71	907	100,00	125,28
<b>1999</b>	794	91,79	118,68	40	4,62	97,56	31	3,58	221,43	865	100,00	119,48
<b>2000</b>	752	91,71	112,41	41	5,00	100,00	27	3,29	192,86	820	100,00	113,26
<b>2001</b>	817	92,84	122,12	46	5,23	112,20	17	1,93	121,43	880	100,00	121,55
<b>2002</b>	885	91,71	132,29	65	6,74	158,54	15	1,55	107,14	965	100,00	133,29
<b>2003</b>	1.028	91,95	153,66	77	6,89	187,80	13	1,16	92,86	1.118	100,00	154,42
<b>2004</b>	1.016	91,20	151,87	92	8,26	224,39	6	0,54	42,86	1.114	100,00	153,87
<b>2005</b>	961	90,49	143,65	88	8,29	214,63	13	1,22	92,86	1.062	100,00	146,69
<b>2006</b>	1.104	91,69	165,02	83	6,89	202,44	17	1,41	121,43	1.204	100,00	166,30

(1) Sinds 1996 bestaat er geen recht meer in de wetgeving voor de "jongeren huishouders".

**TABEL 5**  
**GEWAARBORGDE GEZINSBIJSLAG**  
**KRAAMUITKERINGEN**

<b>JAREN</b>	<b>1ste rang</b>			<b>2de rang en +</b>			<b>TOTAAL</b>		
	<i>Abs.</i>	<i>%</i>	<i>Ind.</i>	<i>Abs.</i>	<i>%</i>	<i>Ind.</i>	<i>Abs.</i>	<i>%</i>	<i>Ind.</i>
<b>1996</b>	748	49,21	100,00	772	50,79	100,00	1.520	100,00	100,00
<b>1997</b>	795	48,77	106,28	835	51,23	108,16	1.630	100,00	107,24
<b>1998</b>	725	46,47	96,93	835	53,53	108,16	1.560	100,00	102,63
<b>1999</b>	607	41,95	81,15	840	58,05	108,81	1.447	100,00	95,20
<b>2000</b>	634	44,81	84,76	781	55,19	101,17	1.415	100,00	93,09
<b>2001</b>	526	45,00	70,32	643	55,00	83,29	1.169	100,00	76,91
<b>2002</b>	558	44,18	74,60	705	55,82	91,32	1.263	100,00	83,09
<b>2003</b>	667	47,10	89,17	749	52,90	97,02	1.416	100,00	93,16
<b>2004</b>	602	46,13	80,48	703	53,87	91,06	1.305	100,00	85,86
<b>2005</b>	519	43,80	69,39	666	56,20	86,27	1.185	100,00	77,96
<b>2006</b>	593	40,98	79,28	854	59,02	110,62	1.447	100,00	95,20

**TABEL 6**  
**GEWAARBORGDE GEZINSBIJSLAG**  
**UITGAVEN VAN HET STELSEL <sup>(1)</sup>**

*Economische rekeningen*

JAREN	Gezinsbijslagen			Kraamgeld			Betalingskosten			TOTAAL		
	EUR	%	<i>Ind.</i>	EUR	%	<i>Ind.</i>	EUR	%	<i>Ind.</i>	EUR	%	<i>Ind.</i>
<b>1996</b>	22.994.654,35	94,70	<i>100,00</i>	1.259.553,12	5,19	<i>100,00</i>	27.918,51	0,11	<i>100,00</i>	24.282.125,98	100,00	<i>100,00</i>
<b>1997</b>	25.205.715,98	94,96	<i>109,62</i>	1.304.632,61	4,92	<i>103,58</i>	32.395,10	0,12	<i>116,03</i>	26.542.743,69	100,00	<i>109,31</i>
<b>1998</b>	26.229.776,57	95,30	<i>114,07</i>	1.264.205,66	4,59	<i>100,37</i>	28.753,69	0,10	<i>102,99</i>	27.522.735,92	100,00	<i>113,35</i>
<b>1999</b>	28.341.668,30	95,80	<i>123,25</i>	1.212.734,84	4,10	<i>96,28</i>	28.684,90	0,10	<i>102,75</i>	29.583.088,04	100,00	<i>121,83</i>
<b>2000</b>	29.156.054,06	96,12	<i>126,79</i>	1.150.908,65	3,79	<i>91,37</i>	26.756,81	0,09	<i>95,84</i>	30.333.719,52	100,00	<i>124,92</i>
<b>2001</b>	26.939.439,56	96,31	<i>117,16</i>	1.011.051,39	3,61	<i>80,27</i>	22.037,71	0,08	<i>78,94</i>	27.972.528,66	100,00	<i>115,20</i>
<b>2002</b>	29.349.027,55	96,49	<i>127,63</i>	1.048.749,99	3,45	<i>83,26</i>	19.255,12	0,06	<i>68,97</i>	30.417.032,66	100,00	<i>125,27</i>
<b>2003</b>	31.298.073,36	96,10	<i>136,11</i>	1.240.729,09	3,81	<i>98,51</i>	28.189,96	0,09	<i>100,97</i>	32.566.992,41	100,00	<i>134,12</i>
<b>2004</b>	28.710.248,37	96,14	<i>124,86</i>	1.116.252,08	3,74	<i>88,62</i>	36.056,25	0,12	<i>129,15</i>	29.862.556,70	100,00	<i>122,98</i>
<b>2005</b>	29.760.397,71	96,34	<i>129,42</i>	1.094.837,35	3,54	<i>86,92</i>	36.030,00	0,12	<i>129,05</i>	30.891.265,06	100,00	<i>127,22</i>
<b>2006</b>	35.755.965,50	96,46	<i>155,50</i>	1.276.707,19	3,44	<i>101,36</i>	37.077,50	0,10	<i>132,81</i>	37.069.750,19	100,00	<i>152,66</i>

(1) *Uitgaven ten laste van de nationale verdeling.*

**TABEL 7**  
**GEWAARBORGDE GEZINSBIJSLAG**  
**GEMIDDELDE UITGAVEN PER GEZIN <sup>(1)</sup>**

*Bedragen in EUR*

	<b>12 maanden</b>	<b>1 maand</b>
<b>1996</b>	3.114,96	259,58
<b>1997</b>	3.199,51	266,63
<b>1998</b>	3.289,83	274,15
<b>1999</b>	3.434,94	286,24
<b>2000</b>	4.145,02	345,42
<b>2001</b>	4.038,29	336,52
<b>2002</b>	4.016,01	334,67
<b>2003</b>	4.091,79	340,98
<b>2004</b>	4.096,78	341,40
<b>2005</b>	4.199,29	349,94
<b>2006</b>	4.470,61	372,55

(1) *Exclusief het kraamgeld.*



**TABEL 8**  
**GEWAARBORGDE GEZINSBIJSLAG**  
**GEMIDDELDE UITGAVEN PER KIND <sup>(1)</sup>**

*Bedragen in EUR*

	<b>12 maanden</b>	<b>1 maand</b>
<b>1996</b>	1.533,79	127,82
<b>1997</b>	1.571,23	130,94
<b>1998</b>	1.621,22	135,10
<b>1999</b>	1.690,12	140,84
<b>2000</b>	1.989,77	165,81
<b>2001</b>	1.945,37	162,11
<b>2002</b>	1.946,22	162,19
<b>2003</b>	2.014,29	167,86
<b>2004</b>	1.994,04	166,17
<b>2005</b>	2.038,38	169,87
<b>2006</b>	2.199,28	183,27

(1) *Exclusief het kraamgeld.*